

ZUCHTBUCH BAND 60 - NUMMER 38 535 - 39 311

SITZ IN MÜNCHEN

VON 1891

ST. BERNHARDSKLUB E.V.

1980



BERNHARDINER - ZUCHTBUCH

Bearbeitet und herausgegeben im Auftrag des
ST. BERNHARDKLUB e. V. Sitz München

vom Zuchtbuchführer

Gerhard Söhne, Bachstraße 1, 6390 Usingen 2

Band 60 Nummer 38 535 — 39 311

ZUM GELBIT

Sehr geehrte Züchter und Liebhaber der Rasse !

Das Zuchtbuch Band 60, Jahrgang 1980, erschienen im Jubiläumsjahr 1981 liegt Ihnen vor. Es beinhaltet die Eintragung von 792 Welpen aus 161 Würfen. 3 Würfe mit insgesamt 20 Welpen mußten in das Register eingetragen werden. Ferner wurden 4 Importhunde in unser Zuchtbuch übernommen und 42 Zwingernamen national durch den Klub geschützt. Auf die Eintragungszahlen näher eingehend, muß festgehalten werden, daß sich die Zahl der eingetragenen Stockhaar-Hündinnen leicht erhöht hat, die Gesamtzahl der Eintragungen den Jahrgängen 1977 und 1979 gleicht, und die prozentualen Anteile der Statistik mit dem Jahr 1978 identisch ist, in dem rund 100 Tiere mehr eingetragen wurden.

Angebot und Nachfrage von Welpen sind seit geraumer Zeit ausgeglichen. Eine höhere Anzahl an Würfen wäre wünschenswert. Durch die größere Auswahl wäre eine Qualitätsverbesserung in vielen angestrebten Richtungen zu erwarten. Zum Zweiten wäre damit zu rechnen, daß sich die Aufzucht der übergroßen Würfe vermindern würde. Bezüglich der Qualität möchte ich an die starken Jahrgänge 1972 - 1975 erinnern, in denen 1000 - 1250 Eintragungen vorgenommen wurden. Aus dieser Zeit stammten Züchtlinge, die selbst bei aller Berücksichtigung der vererbten Nachteile, bedeutende Akzente in unserer Zucht gesetzt haben.

Nachdenklich stimmen mich die Nachrichten von den nach wie vor auftretenden Gebiß- und Hodenfehlern und die Empfindlichkeit für Entzündungen im Genitalbereich, um die häufigsten zu nennen. Ich neige zu der Meinung, daß wir gerade bei den Hündinnen den Bogen des möglichen Zuchtzieles in Größe und Schwere etwas überspannt haben und diese Anomalien durch die zu enge Zucht reichlich Nahrung gefunden hat. Es wäre ratsam hier einen kleinen Schritt rückwärts zu gehen, der weitblickend für unsere Rasse von Vorteil wäre.

Ein Jahr mit der neuen Vereinsatzung ist vorüber. Sie beinhaltet die Wahl eines Zuchtausschusses anstelle des Hauptzuchtwartes. Über eine gute Funktion dieses Ausschusses kann berichtet werden. Eine neu gegliederte Kör- und -Richterordnung sowie einige Änderungen der Ein-

tragungsbestimmungen sind vorbereitet. Es wäre zu wünschen daß diese Neu-Ordnungen auf der nächsten Hauptversammlung beschlossen werden. Beschlüsse, die nicht um der Reform willen gefaßt werden sollen, sondern um der Zeit entsprechende Grundlagen für Zucht und Vereinsführung zu haben, bilden diese Vorschläge doch in ihren Grundzügen eine Art festgelegter Tradition aus den Anfangszeiten des St. Bernhard-klubs.

So danke ich abschließend allen aktiv an der Zucht beteiligten Mitglieder für ihre geleistete Arbeit und darf Ihnen allen Glück und Erfolg im Jubiläumsjahr 1981 wünschen.

Usingen im Februar 1981

gez. Gerhard Söhne

WURFSTATISTIK 1980

Geboren	:	665	678	1343
Totgeboren	:	134	143	277
Eingegangen	:	54	74	128
Getötet	:	59	58	117
Belassen	:	418	403	821
Verendet	:	15	14	29
Eingetragen	:	403	389	792
Langhaar	:	269	234	503
Stockhaar	:	134	155	289
Manteltiere	:	226	186	412
zerr. Mantel	:	161	179	340
Plattentiere	:	16	24	40
uneg. Maske	:	7	12	19
Rüden				
Hündinnen				
Gesamt				

Weltausstellung am 8. Juni 1980 in Verona, Italien

Weltjugendsieger:

Alma v. d. Trollblume 37 802
Besitzer: Gebr. Ruß, 8000 München 50

Weltsieger:

Int. Ch. Dt. Ch. Barry v. Rieckenhain 31 026
Besitzer: Dr. Antonio Morsiani, Ravenna

Zeichenerklärung:

R	=	Rüde	=	H	=	Hündin
Igh.	=	langhaarig	=	stckh.	=	stockhaarig
br.	=	braun	=	dgh.	=	durchgehend
zerr.	=	zerrissen	=	dklrt.	=	dunkelrot
Zw.	=	Zwingername	=	Mtl.	=	Mantel
DT.	=	Decktag	=	re.	=	rechts
V.	=	Vater	=	ll.	=	links
M.	=	Mutter	=	brt.	=	breit
()	=	Größeltern	=	WT.	=	Wurfstag
Egg	=	eingegangen	=	WSt.	=	Wurfstärke
Get	=	getötet	=	T	=	totgeboren
Vere	=	b. z. Eintr. verendet	=	Bel	=	Belassen
SHSB	=	Schweizer Hundestammbuch	=			
DBZ	=	Deutsches Bernhardiner, Zuchtbuch				

EINTRAGUNGEN

NUMMER 38 535 — 39 311

Klubsieger titel „DEUTSCHER CHAMPION“

wurden 1980 vergeben an:

Bsg. Lord v. Norfbach 35 310

Züchter: Johannes Titz, 4040 Neuss 21

Besitzer: Heini Kollmer, 7630 Lahr Sulz

Bobo v. d. Schillerwiesen 35 483

Züchter u. Besitzer: Ulrich u. Christa Schmidt, 3400 Göttingen

Bsg. Arko v. Habichtswald 35 460

Züchter: Hans Reininger, 5419 Maxsain

Besitzer: Siegfried Reeh, 5439 Stockum Püschel

Quanto v. Löwenhof 37 301

Züchter: Helmut Löw, 6233 Kelkheim

Besitzer: Jakob Steiber, 6660 Zweibrücken 17

Bijou v. d. Aparten Höfen 37 564

Züchter u. Besitzer: Josef u. Marie Therese Schösser, 5153 Eisdorf

Edda v. d. Drei Helmen 36 211

Züchter: Mährlein Schreiber, 83 Landshut

Besitzer: Reinhold Welsch, 8621 Weismain

Bundessieger - Ausstellung am 9. Nov. 1980 in Essen

Richter:

Herr Egon Dillmann, Tamm Höhenstange

Herr Reinhold Welsch, Weismain

BUNDESSIEGER 1980

Quanto v. Löwenhof 37 301

Besitzer: Jakob Steiber, 6660 Zweibrücken 17

Ali v. Grubenbach 37 907

Besitzer: Maly Schmitt, 6000 Frankfurt/Main

Zuleika v. Rosenkeller 34 623

Besitzer: Gerhard u. Gerda Mayer, 7333 Ebersbach

Yucca v. Altoggenburg SHSB 297200 H. lgh. gew. 17.3.1978

Z: P. Buckingham, CH 9214 Kradoff
B: Gottfried Kohli, St. Margrethen

SHSB	198 302	Ary v. Altoggenburg
SHSB	205 306	Bonnie v. Altoggenburg
SHSB	144 649	Bello v. Schwandenblick
SHSB	161 499	Orla v. Huttwil
SHSB	171 910	Balz v. Reusstalblick
SHSB	176 978	Kora v. Lindenmatt
SHSB	79 436	Castor v. Leberberg
SHSB	104 410	Erga v. Rigihang
SHSB	118 973	Hermess v. Huttwil
SHSB	132 770	Flicka v. Adlerhorst
SHSB	118 973	Hermess v. Huttwil
SHSB	131 513	Aga v. Stafflelegghof
SHSB	143 053	Joggi v. Linksnäder
SHSB	156 386	Esta v. Lindenmatt

38 558

Herzi, H. lgh. eg. Maske, Stirnband, Genickfl. Mantel
DT 4.9.79 WT 6.11.79 WST 2/8 T 0/2 EGG 0/2 BEL 2/4 VERE 2/3
Zw: v. Brammer — Z: W. u. M. Brammer, 2050 Hamburg 80
V: Armin v. Eschendorf 35 112
(BSg. Dt. Ch. Carlo v. Löwenhof 30 570 — Heike v. Agterhorn 32 818)
M: Sonja v. Izola 36 545
(Cherno a. d. Storm. Schweiz 33 722 — Leila v. Izola 35 813)

38 559 Kastor, R. stckh. eg. Maske, Stirnstr. brt. Halskr. Mantel
38 560 Karlo, R. stckh. eg. Maske, brt. durchg. Stirnstr. zerr. Mantel
38 561 King, R. stckh. eg. Maske, brt. durchg. Stirnstr. Platten, re. drei li. eine
38 562 Kuno, R. lgh. eg. Maske, Stirnstr. m. Pu., brt. Halsring, Mantel
38 563 Katja, H. lgh. eg. Maske, brt. durchg. Stirnstr. m. Pu., brt. Halsr. Mantel
38 564 Karin, H. stckh. eg. Maske, brt. dgh. Stirnstr. m. Pu. Platten, eine a. d. Kruppe und li. zwei!

DT 14.10.79 WT 14.12.79 WST 7/3 T 3/1 BEL 4/2
Zw: v. Kloster Beselich — Z: Berthold Borbonus, 6251 Beselich
V: Bsg. Dt. Ch. Arko v. Habichtswald 35 460
M: Heidi v. Kloster Beselich 36 678
(Diamant v. Siedlerhof 31 781 — Erla v. Dernbach 33 169)
(Titus v. Haus Steinbach 31 995 — Jeska v. Goldenen Hain 31 439)

38 565

Aif, R. stckh. eg. Maske, durchg. Stirnstr. Halskr. Mantel m. Kruppenfl.
DT 3.4.79 WT 2.6.79 WST 6/6 T 2/4 EGG 3/2 BEL 1/0
Zw: v. Riegelesberg — Z: Günter Kornisch, 6601 Riegelesberg
V: Bsg. Dt. Ch. Meic v. Brentano Schloß 33 810
(WSg. Int. Ch. Greif v. Bayer. Wald 30 241 — Bsg. Dt. Ch. Anja v. Rebhang 30 070)
M: Assi v. Habichtswald 35 463
(Diamant v. Siedlerhof 31 781 — Erla v. Dernbach 33 169)

38 535 Dascha, H. lgh. eg. Maske, brt. Stirnstr. brt. Halskr. zerr. Mantel

38 536 Dixi, H. stckh. eg. Maske, schm. Stirnstr. Halskr. Mantel

38 537 Daisy, H. stckh. eg. Maske, dgh. Stirnstr. brt. Halskr. zerr. Mantel

38 538 Dago, R. stckh. eg. Maske, brt. dgh. Stirnstr. s. brt. Halskr. zerr. Mantel

38 539 Donald, R. stckh. eg. Maske, dgh. Stirnstr. schm. Halskr. Mantel m. K. Fleck

DT 17.9.79 WT 20.11.79 WST 7/8 T 5/4 EGG 0/1 BEL 2/3

Zw: v. d. Darlage — Z: Josef Brünig, 3445 Neuenkirchen

V: Jumbo v. Rickerthof 31 263

(Benno v. Gräfingholz 28 535 — Gabi v. Rickerthof 29 617)

M: Farah v. Agterhorn 32 635

(Lord v. Hellenstein 27 881 — Int. Ch. Hertha v. Roten Kreuz 28 944)

Dascha, H. lgh. eg. Maske, Stirnstr. re. schm. Halskr. Mantel

DT 11.9.79 WT 13.11.79 WST 5/3 T 5/2 BEL 0/1

Zw: v. Gut Veldehof — Z: Heinz Augustin, 5024 Stommeln

V: Arko v. Habichtswald 35 460

(Diamant v. Siedlerhof 31 781 — Erla v. Dernbach 33 169)

M: Baffi v. d. Kutten-Kuhle 35 421

(Dt. Ch. Swen v. Rosenkeller 32 469 — Ilka v. Agterhorn 33 109)

38 540 Kora, H. stckh. eg. Maske, schm. Fleck, schm. Halskr. leicht

zerr. Mantel

38 541 Kuno, R. stckh. eg. Maske, schm. dgh. Stirnstr. schm. Halskr. Mantel

38 542 Kastalus, R. stckh. eg. Maske, leicht unterbr. Stirnstr. schm. Halskr. Mantel

38 543 Kira, H. stckh. eg. Maske, unterbr. Stirnstr. schm. Halskr. Mantel m. Kl.

38 544 Rückenfleck

38 545 Karla, H. lgh. eg. Maske, brt. dgh. Stirnstr. brt. Halskr. zerr. Mantel

38 546 Kathi, H. lgh. eg. Maske, schm. dgh. Stirnstr. schm. Halskr. re. Mantel mit

Kl. Fleck a. Rutenansatz

DT 20.9.79 WT 22.11.79 WST 6/8 T 4/0 GET 0/4 BEL 2/4

Zw: v. Drei Helmen — Z: Schreiber Mährlein, 8300 Landshut

V: Aif v. Horner Derby 33 921

(Lord v. Hellenstein 27 881 — Daisy v. Agterhorn 31 530)

M: Wsg. Bina v. Bürgenstock 36 689

(Int. Ch. Barry v. Meggen SHSB 188244 — Wsg. Zenta v. Bürgenstock SHSB 216616)

38 547 Arpad, R. stckh. eg. Maske, brt. Stirnstr. schm. Halskr. Mantel

38 548 Anje, H. stckh. eg. Maske, Stirnstr. re. hlb. Halskr. Mantel m. Kl. K. Fl.

38 549 Anika, H. lgh. eg. Maske, Stirnstr. Halskr. Mantel

38 550 Ambra, H. lgh. eg. Maske, Stirnstr. li. hlb. Halskr. Mantel li. eingerissen

DT 8.10.79 WT 12.12.79 WST 2/3 T 1/0 BEL 1/3

Zw: v. St. Florian — Z: Erika Janes, 5042 Erfstadt

V: Goliat v. neuen Moor 33 630

(Int. Ch. Dt. Ch. Barry v. Rieckenhain 31 026 — Farah v. Bayer. Wald 29 770)

M: Zita v. Säuliamt 38 046

(Zeno v. d. Wohly SHSB 185996 — Astrid v. Frutigland SHSB 203093)

- 38 566 Allii, R. stckh. eg. Maske, brt. dgh. Stirnstr. Halskr. Platten
 38 567 Apolo, R. stckh. eg. Maske, dgh. Stirnstr. Halskr. Platten
 38 568 Axel, R. stckh. eg. Maske, Stirnstr. Halskr., Platten
 38 569 Antje, H. stckh. eg. Maske, brt. dgh. Stirnstr. zerr. Mantel
 38 570 Allraune, H. stckh. eg. Maske, brt. dgh. Stirnstr. zerr. Mantel
 38 571 Afra, H. stckh. eg. Maske, brt. dgh. Stirnstr. zerr. Mantel
 DT 5.11.79 WT 7.1.80 WST 5/5 T 1/1 GET 1/1 BEL 3/3
 ZW: v. **Klosterholz 29 513**
 V: Robin v. **Klosterholz 29 513**
 (Nimrod v. Klosterholz 26 931 — Christa v. Oemberg 26 144)
 M: Ziiii! v. **Klosterholz 36 241**
 (Ulf v. Klosterholz 31 654 — Herta v. Steinerhof 31 502)

- 38 572 Benno, R. stckh. eg. Maske, dgh. Stirnstr. m. Pu. Halskr. zerr. Mantel
 38 573 Bosko, R. stckh. eg. Maske, Stirnstr. Halskr. Mantel m. Kruppenfl.
 38 574 Balu, R. lgh. eg. Maske, dgh. Stirnstr. Halskrause, Mantel
 38 575 Bendix, R. lgh. eg. Maske, dgh. Stirnstr. Halskr. zerr. Mantel
 38 576 Babette, H. stckh. eg. Maske, dgh. Stirnstr. Halskr. leicht zerr. Mantel
 38 577 Beauty, H. lgh. eg. Maske, dgh. Stirnstr. m. Pu. Halskr. fünf Platten
 DT 17.10.79 WT 16.12.79 WST 7/5 T 1/0 GET 2/3 BEL 2/4
 ZW: v. **Thiesberg** — Z: H. u. E. Wichmann, 2370 Büdelsdorf
 V: **Napoleon v. fröhl. Tierhaus 32 789**
 (Erich v. d. Birkkenlaube 29 270 — Heidi v. fröhl. Tierhaus 29 679)
 M: Peggy v. d. **Olympiastadt München 37 097**
 (WSg. Int. Ch. Asterix v. Pfaffenwinkel 31 689 — Pia v. Olympiasturm 31 907)

- 38 578 Xenos, R. lgh. eg. Maske, brt. Stirnb., leicht zerr. Mantel, Halskr.
 38 579 Xando, R. lgh. eg. Maske, brt. dgh. Stirnb. zerr. Mantel Halskr.
 38 580 Xeno, R. lgh. eg. Maske, Stirnb. leicht zerr. Mantel, Halskr. re.
 38 581 Xitus, R. lgh. eg. Maske, brt. Stirnb. ganz leicht zerr. Mantel, Halskr. li.
 38 582 Xito, R. lgh. eg. Maske, brt. Stirnb. ganz leicht zerr. Mantel schm. Halskr.
 38 583 Xandra, H. lgh. eg. Maske, brt. Stirnb. leicht zerr. Mantel, Genickfleck
 38 584 Xenia, H. lgh. eg. Maske, sehr brt. dgh. Stirnb. leicht zerr. Mantel Halskr.
 DT 6.11.79 WT 7.1.80 WST 7/2 T 1/0 EGG 1/0 BEL 5/2
 ZW: v. **Izola** - - Z: Herbert Kasten, 2990 Papenburg
 V: Gero v. d. **Kutten Kuhle 36 696**
 (King v. Izola 34 009 — Ilka v. Agterhorn 33 109)
 M: Amra v. **Rheiderland 36 728**
 (Cherno a. d. Stormaner Schweiz 33 722 — Maja v. Izola 35 008)

- 38 585 Igor, R. lgh. eg. Maske, brt. dgh. Stirnstr. zerr. Mantel
 38 586 Imo, R. lgh. eg. Maske, dgh. Stirnstr. zerr. Mantel, re. Ohrsp. weiß
 38 587 Isidor, R. lgh. eg. Maske, brt. dgh. Stirnstr. Halskr. Mantel, Kruppenfl.
 38 588 Irene, H. lgh. eg. Maske, brt. dgh. Stirnstr. zerr. Mantel
 38 589 Ica, H. lgh. eg. Maske, brt. dgh. Stirnstr. zerr. Mantel
 38 590 Isolde, H. lgh. eg. Maske, brt. dgh. Stirnstr. zerr. Mantel
 DT 30.10.79 WT 29.12.79 WST 8/5 T 3/2 GET 2/0 BEL 3/3

- ZW: v. **Bruder Klaus** — Z: Bernh. Grimm, 7971 Aitrach
 V: Arko v. d. **Teufelsküche 34 504**
 (Barv v. d. Allg. Bergen 30 695 — Eyka v. Sedonia 32 184)
 M: Toni v. **Bruder Klaus 34 379**
 (Droll v. Bruder Klaus 29 550 — Glaudia v. Bruder Klaus 28 612).

- V.: Axel v. d. **Festweise 34 081**
 (Int. Ch. Dt. Ch. Dirk v. Weinbiet 27 431 — Bsg. Dt. Ch. Flora v. Olympiasturm 29 908)
 M.: Xilla v. **Haus Röggele**
 (Nelsson v. d. fr. Reichsstadt 28 727 — Sandra v. Haus Röggele 28 318)

- 38 596 Barry, R. lgh. eg. Maske, brt. dgh. Stirnb. brt. Halskr. stark zerr. Mantel
 38 597 Björn, R. lgh. eg. Maske, Stirnb. schwach dgh. brt. Halskr. li. schmaler Platten,
 Rücken weiß, zwei kl. re., zwei gr. li.
 38 598 Björk, R. lgh. eg. Maske, brt. dgh. Stirnb. sehr brt. Halskr. zerr. Mantel
 38 599 Bastian, R. lgh. eg. Maske, Stirnb. schm. Halskr. zerr. Mantel
 DT 1.12.79 WT 3.2.80 WST 7/7 T 0/2 GET 2/4 EGG 1/1 BEL 4/0
 ZW: v. d. **Heiligen Barbara** — Z: Gerhard Pommerehning, 2200 Elmshorn
 V: Dt. Ch. **Quentin v. Celler Schloß 34 894**
 (Int. Ch. Dt. Ch. Barry v. Rieckenhain 31 026 — Assi v. Drei Burgeneck 32 483)
 M: Dajana v. **alten Gutsturm 36 021**
 (Bodo a. d. Schlei 32 566 — Dajana v. Kitzinger Falterturm 31 901)

- 38 600 Clifff, R. lgh. eg. Maske, dgh. Stirnstr. brt. Halskr. Mantel m. Kruppenfl.
 38 601 Carlo, R. lgh. eg. Maske, kz. Stirnstr. hlb. Halskr. re. rotbr. Mantel
 38 602 Charly, R. lgh. eg. Maske, kz. Stirnstr. enge Halskr. Mantel m. Kruppenfl.
 38 603 Chico, R. lgh. eg. Maske, brt. dgh. Stirnstr. hlb. Halskr. re. Mantel
 38 604 Clay, R. lgh. eg. Maske, kz. Stirnstr. Halskr. Mantel
 38 604 Cora, H. lgh. eg. Maske, kz. Stirnstr. Halskr. Mantel
 38 605 Comtess, H. lgh. eg. Maske, brt. Stirnstr. Halskr. Mantel
 DT 13.11.79 WT 13.1.80 WST 7/2 T 2/0 BEL 5/2
 ZW: z. **Goldenen Bremm** — Z: Anni Ruhm, 6612 Schmelz
 V: Homer ex **libertae Helvetiae 35 598**
 (Gregor v. Bruder Klaus 30 543 — Anka v. d. Alpenstraße 31 307)
 M: Bianka z. **Winterberg 34 073**
 (Diamant v. Siedlerhof 31 781 — Gitta v. Kornbergerturm 28 782)

Carline v. Bornfeld SHSB 167 910
 Balz v. Reussthalblick SHSB 171 910
 Kora v.d. Lindenmatte SHSB 176 978

38 614 Bingo, R. Igh. eg. Maske, brt. dgh. Stirnstr. Halskr. Mantel
 38 615 Begie, R. stckh. uneg. Maske, brt. Stirnstr. Halskr. zerr. Mantel
 38 616 Beju, H. stckh. eg. Maske, brt. Stirnstr. Halskr. Mantel Kruppentf.
 38 617 Britta, H. stckh. eg. Maske, schm. Stirnstr. Mantel Genickfleck
 38 618 Bella, H. Igh. eg. Maske, schm. Stirnstr. Mantel Genickfleck
 38 619 Babsi, H. Igh. eg. Maske, brt. Stirnstr. schm. Halskr. Mantel
 DT 22.11.79 WT 22.1.80 WST 2/7 T 1/0 GET 2/0 BEL 1/5

Zw: v. **Cambria** — Z: Siegfried Dahms, 2849 Rechterfeld
 V: Lord v. d. **Lerchenlaube 32 773**
 (Faruk v. Hause Bouillon 29 049 — Conny v. d. Lerchenlaube 29 823)
 M: Pia v. Izola **35 697**
 (BSg. Dt. Ch. Heiko v. Izola 30 699 — Jetty v. Bayer. Wald 32 015)

38 620 Landor, R. stckh. eg. Maske, dgh. Stirnstr. brt. Halskr. leicht zerr. Mantel
 38 621 Leon, R. Igh. uneg. Maske, sehr brt. Halskr. zerr. Mantel
 38 622 Larry, R. stckh. eg. Maske, dgh. Stirnstr. brt. Halskr. Mantel m. Kruppentf.
 38 623 Leika, H. Igh. eg. Maske, dgh. Stirnstr. sehr brt. Halskr. zerr. Mantel
 38 624 Leila, H. stckh. eg. Maske, dgh. Stirnstr. zerr. Mantel
 38 625 Leda, H. stckh. eg. Maske, dgh. schm. Stirnstr. Halskr. Mantel
 DT 12.11.79 WT 14.1.80 WST 5/6 T 2/3 BEL 3/3

Zw: v. d. **Lerchenlaube** — Z: H. u. A. Schwedland, 2372 Brekendorf
 V: Arco **ex libertate Helvetiae 31 764**
 (Bitus v. Säuliamt 29 861 — Bella v. Bayer. Wald 28 341)
 M: Elge v. d. **Lerchenlaube 36 713**
 (Chico v. d. Lerchenlaube 29 821 — Helge v. St. Klara Kloster 30 357)

38 626 Manus, R. Igh. eg. Maske, dgh. Stirnstr. brt. Halskr. zerr. Mantel
 38 627 Mara, H. Igh. eg. Maske, schm. dgh. Stirnstr. brt. Halskr. Mantel m. Rückenftl.

DT 19.11.79 WT 20.1.80 WST 4/3 T 2/2 EGG 1/0 BEL 1/1
 Zw: v. d. **Lerchenlaube** — Z: H. u. A. Schwedland, 2372 Brekendorf
 V: Eyck v. d. **Lerchenlaube 36 708**
 (Chico v. d. Lerchenlaube 29 821 — Helge v. St. Klara Kloster 30 357)
 M: Vicki v. d. **Lerchenlaube 35 755**
 (Donar v. Haus Greiner 32 560 — Hella v. d. Lerchenlaube 31 463)

38 628 Astor, R. Igh. eg. Maske, dgh. Stirnstr. m. Pu. zerr. Mantel
 38 629 Argo, R. stckh. eg. Maske, dgh. Stirnstr. Platten
 38 630 Antje, H. stckh. eg. Maske, dgh. Stirnstr. stark zerr. Mantel
 DT 21.11.79 WT 20.1.80 WST 5/3 T 3/2 BEL 2/1

Zw: v. d. **Birken** — Z: Hans Georg Meilingner, 6253 Hadamar 7
 V: BSg. Dt. Ch. Meic v. **Brentano Schloß 33 810**
 (Int. Ch. Wsg. Greif v. Bayer. Wald 30 241 — BSg. Dt. Ch. Anja v. Rebhang 30 070)

38 607 Banja v. Dreierhöft!, H. Igh. SHSB 274 295 gew. 13.8.1976
 Z: Willi Sommer, CH 4458 Eptingen
 B: Sylvia Vetter, 1000 Berlin 37

Donar v. Liebegg SHSB 215 485
 Diana v. Oberemmental SHSB 229 674
 Zabro v. d. Wohly SHSB 185 995
 Alta v. Liebegg SHSB 177 855
 Int. Ch. Astor v. Landskron SHSB 148 354
 Eila v. Wegnibach SHSB 167 077
 Zar de Corbapiece SHSB 131 379
 Alma v. d. Wohly SHSB 131 626
 Bänz v. Schwandenblick SHSB 144 647
 Dina v. Staffeleckhof SHSB 158 706
 Zimbo v. Burestüble SHSB 120 486
 Blanca v. Falter SHSB 127 718
 Hermess v. Hürtwil SHSB 118 973
 Alma v. d. Heimat SHSB 138 561

38 608 Admiral, R. Igh. eg. Maske, Stirnstr. Halskr. II. breiter Mantel
 38 609 Agent, R. stckh. eg. Maske Stirnstr. hlb. Halskr. II. Mantel m. kl. Fleck
 38 610 Amboß, R. stckh. eg. Maske, Stirnstr. Genickftl. Mantel m. kl. Fleck hinten
 R — 12 Apolle, R. Igh. eg. Maske, Stirnstr. kein Genickftl. Mantel, schwarzer Fleck a. d. rechten Letze. v. d. Nachzucht ausgeschlössen
 38 611 Alexa, H. stckh. weiße Maske, brt. Stirnstr. Halskr. II. breiter Mantel
 38 612 Andra, H. Igh. eg. Maske, brt. Stirnstr. re. dgh. Halskr. zwei kl. eine große Platte
 DT 12.11.79 WT 15.1.80 WST 5/3 T 1/1 BEL 4/2

Zw: v. **Hermannsthal** — Z: Bernd Mause, 2000 Hamburg 74
 V: Axel v. **Brookdamm 36 389**
 (Cherno a. d. Storm. Schweiz 33 722 — Afra v. Engelsmeer 32 705)
 M: Alta v. **Hause Luer 35 943**
 (Andi v. St. Dominikus 33 553 — Andra v. Kitzinger Falterturm 30 436)

38 613 Wolja v. Altoggenburg H. stckh. SHSB 290034 gew: 10.8.1977
 Z: P. Buckingham, CH 9214 Kradoft
 B. Bruder Michael, 7760 Radolfszell 13
 Int. Ch. Wsg. Dt. Ch.

SHSB 252 322

SHSB 192 806

SHSB 205 306
 SHSB 170 408

M: Eike v. Kloster Besselich 34 253
(BSg. Dt. Ch. Carlo v. Löwenhof 30 570 — Jenny v. Goldenen Hain 31 437)

38 631 Sandra, H. stckh. eg. Maske, prt. dgh. Stirnstr. prt. Halskr. zerr. Mantel
38 632 Senta, H. stckh. eg. Maske, prt. schm. dgh. Stirnstr. prt. Halskr. zerr. Mantel
38 633 Sandor, R. lgh. eg. Maske, sehr prt. Stirnstr., prt. Halskr. zerr. Mantel
38 634 Sito, R. lgh. eg. Maske, prt. dgh. Stirnstr. prt. Halskr. Mantel m. Kruppenfleck

Zw: v. Norfbach — Z: Joh. Titz, 4040 Neuss 21
DT 19.11.79 WT 19.1.80 WST 7/5 T 3/2 GET 1/0 EGG 1/1 BEL 2/2
V: BSG, Dt. Ch. Kuno v. Norfbach 34 589
(Aif v. Rieckenhain 29 912 — Natja v. Birkenkopf 30 088)

M: Farah v. d. Kutten Kuhle 36 458
(Goliath v. neuen Moor 33 630 — Heike v. Norfbach 32 294)

38 635 Tanya, H. stckh. eg. Maske, prt. schm. dgh. Stirnstr. li. prt. re. schm. Halskr.
zerr. Mantel

DT 1.12.79 WT 3.2.80 WST 0/1 BEL 0/1
Zw: v. Norfbach — Z: Joh. Titz, 4040 Neuss 21
V: Int. Ch. BSG, Dt. Ch. Lord v. Norfbach 35 310
(Aif v. Rieckenhain 29 912 — Sandra v. Rosenkeller 32 474)

M: Carmen v. d. Kutten Kuhle 35 779
(Goliath v. neuen Moor 33 630 — Heike v. Norfbach 32 294)

38 636 Casar, R. lgh. eg. Maske, prt. Stirnb. prt. Halskr. zerr. Mantel

38 637 Conny, H. lgh. nach der Eintragung verändert

38 638 Carmen, H. lgh. eg. Maske, prt. Stirnb. prt. Halskr. zerr. Mantel

38 639 Cora, H. lgh. nach der Eintragung verändert

38 640 Comtesse, H. lgh. nach der Eintragung verändert

DT 18.12.79 WT 19.2.80 WST 2/6 GET 0/1 EGG 1/0 Bel 1/5 VERE 1/3
Zw: v. Treeneetal — Z: Werner Biefeldt, 2381 Böklund

V: Charly v. d. Lerchenlaube 36 649
(Arco ex liberate Helvetiae 31 764 — Reni v. d. Lerchenlaube 34 535)

M: Anka v. Freesenhoff 36 186
(Andi v. St. Dominikus 33 553 — Oty v. d. Lerchenlaube 33 996)

38 642 Droll, R. lgh. eg. Maske, kz. Stirnstr. Halskr. Mantel

38 643 David, R. lgh. eg. Maske, durchg. Stirnstr. Halskr. Mantel

38 644 Dorte, H. lgh. eg. Maske, prt. kz. Stirnstr. Halskr. Mantel, brauner Fleck a. d. re. Schulter

38 645 Desiree, H. lgh. eg. Maske, prt. kz. Stirnstr. Genickfl. Mantel

38 646 Dagmar, H. lgh. eg. Maske, kz. Stirnstr. Halskr. zerr. Mantel

38 647 Dunja, H. lgh. eg. Maske, prt. kz. Stirnstr. Halskr. zerr. Mantel

DT 1.1.80 WT 5.3.80 WST 3/5 GET 1/1 BEL 2/4

Zw: v. Rötseer Moos — Z: Dr. H. Piesbergen, 7964 Kisslegg

V: Arco v. d. Teufelsküche 34 504

(Bary v. d. Allig. Bergen 30 695 — Eike v. Sedonia 32 184)

M: Berta v. Rötseer Moos 37 054
(Nelson v. Bruder Klaus 33 033 — Diana v. Grüntenhlick 32 584)

38 648 Arko, R. lgh. eg. Maske, prt. dgh. Stirnstr. prt. Halskr. Platten, li. re. und hinten

38 649 Alex, R. lgh. eg. Maske, dgh. Stirnstr. Halskr. zerr. Mantel

38 650 Andi, R. stckh. eg. Maske, Stirnstr. Verbrämung re. vorgezogen, Halskr. zerr. Mantel

38 651 Anja, H. lgh. eg. Maske, dgh. Stirnstr. hb. Halskr. li. zerr. Mantel

38 652 Alice, H. stckh. eg. Maske, dgh. Stirnstr. Halskr. stark zerr. Mantel

38 653 Astrid, H. lgh. eg. Maske, sehr schm. Stirnstr. Verbrämung re. vorgezogen, Halskr. zerr. Mantel

DT 14.12.79 WT 18.2.80 WST 3/3 BEL 3/3

Zw: v. Märkischen Moor — Z: Wilhelm Engler 2214 Hohenlockstedt

V: Andi v. St. Dominikus 33 553

(Jens v. Rosenkeller 29 599 — Alice v. Johannitergut 28 420)

M: Daisy v. alten Gutsturm 36 022

(Bodo a. d. Schlei 32 566 — Dajana v. Kitzinger Falterturm 31 901)

DT 21.1.79 WT 21.1.80 WST 8/1 T 1/0 GET 3/0 BEL 4/1
Zw: v. d. Olympiastadt München — Z: Martha Ruß, 8000 München 50

V: Wsg. Int. Ch. BSG, Dt. Ch. Asterix v. Pfaffenwinkel 31 689

(Cid v. Olympiasturm 29 223 — Renni v. d. fr. Reichsstadt 29 213)

M: Hati v. Olympiasturm 35 799

(Xirus v. Olympiasturm 33 066 — Norma v. Olympiasturm 31 533)

38 659 Lord, R. stckh. eg. Maske, prt. Stirnstr. prt. Halskr. zerr. Mantel

38 660 Larry, R. lgh. eg. Maske, prt. dgh. Stirnstr. prt. Halskr. stark zerr. Mantel

38 661 Leon, R. lgh. eg. Maske, prt. dgh. Stirnstr. Platten

38 662 Lars, R. lgh. eg. Maske, prt. dgh. Stirnstr. prt. Halskr. zerr. Mantel

38 663 Lona, H. lgh. eg. Maske, dgh. Stirnb. schm. Halskr., stark zerr. Mantel

38 664 Loni, H. stckh. eg. Maske, prt. dgh. Stirnstr. prt. Halskr. re. Schulter weiß, zerr. Mantel

DT 7.12.79 WT 9.2.80 WST 6/5 EGG 2/3 BEL 4/2

Zw: v. Dolgen — Z: Günter Prause, 3394 Langelsheim

V: Gaston v. d. Lerchenlaube 31 329

(Dago v. Hause Bouillon 28 404 — Dina v. fröhl. Tierhaus 28 955)

M: Citta v. Wohlenstein 34 650

(Dago v. d. Aspost 29 896 — Carmen v. d. Albtalpforte 27 707)

38 665 Quex, R. lgh. eg. Maske, Stirnstr. m. Pu. Halskr. zerr. Mantel

38 666 Quastel, R. lgh. eg. Maske, Stirnstr. Halskr. re., Mantel m. Fleck

- 38 667 Quinto, R. Igh. eg. Maske, Stirnstr. Halskr. zerr. Mantel
 38 668 Queen, H. Igh. eg. Maske, Stirnstr. Halskr. leicht zerr. Mantel
 38 669 Quexi, H. Igh. eg. Maske, brr. Stirnstr. Halskr. zerr. Mantel
 DT 13.12.79 WT 16.2.80 WST 5/3 T 1/1 EGG 1/0 BEL 3/2
Zw: v. Irmengrund — Z: Heinz Schönleber, 7441 Wolfschlugen
V: Bsg. Dt. Ch. Boss v. d. Torpedo Stadt 35 549
 (Bsg. Dt. Ch. Carlo v. Löwenhof 30 570 — Cora v. Schwedenkönig 31 674)
M: Hanni v. Irmengrund 34 738
 (Bello v. Irmengrund 30 767 — Cora v. Irmengrund 32 365)

38 670 Dusty, H. stckh. eg. Maske, dgh. Stirnstr. brr. Halskr. Platten, li eine re. eine große und eine kleine

- 38 671 Delta, H. stckh. eg. Maske, Stirnstr. schm. Halskr. Mantel m. Kruppenfl.
 38 672 Debby, H. stckh. eg. Maske, Stirnstr. Halskr. Mantel
 38 673 Daniel, R. stckh. eg. Maske, brr. dgh. Stirnstr. Halskr. Mantel
 38 674 Donar, R. stckh. eg. Maske, dgh. Stirnstr. schm. Halskr. Mantel
 38 675 David, R. stckh. eg. Maske, dgh. Stirnstr. Halskr. Mantel m. kl. Kr. Fl.
 DT 12.12.79 WT 13.2.80 WST 6/4 T 1/1 GET 2/0 BEL 3/3
Zw: v. Schloß Morsbroich — Z: Günter Voss, 5090 Leverkusen
V: Bsg. Dt. Ch. Kuno v. Northach 34 589
 (Aif v. Rieckenhain 29 912 — Natja v. Birkenkopf 30 088)
M: Bsg. Dt. Ch. Anuschka v. d. Aparten Höfen 36 108
 (Goliath v. neuen Moor 33 630 — Anja v. Gut Nazareth 32 841)

- 38 676 Ludwig, R. Igh. eg. Maske, dgh. Stirnstr. Halskr. Mantel m. Kruppenfl.
 38 677 Leopold, R. Igh. eg. Maske, brr. dgh. Stirnstr. m. Kopffl. brr. Halskr. leicht zerr. Mantel
 38 678 Lamprecht, R. Igh. eg. Maske, brr. Stirnstr. li. brr. re. schm. Halskr. Mantel m. Kruppenfl.
 38 679 Lisbeth, H. Igh. eg. Maske, brr. Stirnstr. re. hlb. Halskr. Mantel m. kl. K. fl.

- DT 24.12.79 WT 25.2.80 WST 8/5 T 2/1 GET 3/3 BEL 3/1
Zw: v. d. Dröh — Z: P. u. U. Brieskorn, 4630 Bochum
V: Bsg. Dt. Ch. Etzel v. d. Dröh 35 844
 (Bachus v. d. Allg. Bergen 30 694 — Dunja v. Schloß Brake 31 151)
M: Gaia v. d. Dröh 36 310
 (Int. Ch. Iago del Soccorso LOIDS 5197 — Bsg. Baffi v. Dröh 33 823)

- 38 680 Max, R. Igh. eg. Maske, brr. Stirnstr. li. brr. re. norm. Halskr. Mantel m. kl. Kruppenfl.
 38 681 Moritz, R. Igh. eg. Maske, brr. Stirnstr. li. brr. re. norm. Halskr. Mantel m. gr. Rückenflack
 DT 26.12.79 WT 29.2.80 WST 2/2 T 0/2 BEL 2/0
Zw: v. d. Röh — Z: P. u. U. Brieskorn, 4630 Bochum
V: Bsg. Dt. Ch. Etzel v. d. Dröh 35 844
 (Bachus v. d. Allg. Bergen 30 694 — Dunja v. Schloß Brake 31 151)
M: Bsg. Baffi v. d. Dröh 33 823
 (Bachus v. d. Allg. Bergen 30 694 — Archilla v. Abraxashof 31 360)

- 38 682 Ambros, R. Igh. eg. Maske, dgh. Stirnstr. zerr. Mantel
 38 683 Astor, R. Igh. eg. Maske, kz. Stirnstr. Halskr. Mantel
 38 684 Anka, H. Igh. eg. Maske, dgh. Stirnstr. Halskr. Mantel m. Kruppenfl.
 38 685 Asta, H. Igh. eg. Maske, kz. Stirnstr. zerr. Mantel
 DT 10.12.79 WT 11.2.80 WST 3/5 T 1/0 EGG 0/3 BEL 2/2
Zw: v. Buchauer Schloß — Z: Paul Städele, 7252 Bad Buchau
V: Norbert v. Bruder Klaus 33 031
 (Andreas v. d. Allg. Bergen 29 699 — Dora v. Bruder Klaus 29 553)
M: Anka v. Blindensee 33 229
 (Benno v. d. Buschelburg 29 795 — Yska v. d. fr. Reichsstadt 30 626)

- 38 686 Anja, H. Igh. eg. Maske, Stirnstr. schm. hlb. Halskr. re. Mantel
 38 687 Assi, H. Igh. eg. Maske, Stirnstr. schm. Halskr. Mantel m. kl. Kruppenfl.
 38 688 Anita, H. Igh. eg. Maske, schm. Stirnstr. Genickfl. Mantel
 38 689 Antonia, H. Igh. eg. Maske, schm. Stirnstr. schm. Halskr. Mantel
 38 690 Afra, H. Igh. eg. Maske, Stirnstr. sehr schm. Halskr. Mantel m. kl. Rü. fl.
 38 691 Anuschka, H. Igh. eg. Maske, schm. Stirnstr. hlb. schm. Halskr. li. Mantel
 38 692 Anton, R. Igh. eg. Maske, dgh. Stirnstr. li. hlb. Halskr. leicht zerr. Mantel
 38 693 Andreas, R. Igh. eg. Maske, Stirnstr. Genickflack, Mantel
 38 694 Amor, R. Igh. eg. Maske, dgh. Stirnstr. re. schm. hlb. Halskr. Mantel, kl. Kr. fl.
 38 695 Arno, R. Igh. eg. Maske, schm. Stirnstr. schm. Halskr. Mantel
 38 696 Aif, R. Igh. eg. Maske, Stirnstr. schm. Halskr. Mantel m. kl. Kruppenfl.

- 38 697 Aif, R. Igh. eg. Maske, Stirnstr. Genickflack, Mantel
 DT 15.12.79 WT 15.2.80 WST 8/9 GET 1/2 EGG 1/1 BEL 6/6
Zw: v. d. Brautschatzwede — Z: Friedhelm u. Ilse Sundermann, 4920 Lemgo 1
V: Bsg. Dt. Ch. Etzel v. d. Dröh 35 844
 (Bachus v. d. Allg. Bergen 30 694 — Dunja v. Schloß Brake 31 151)
M: Heidi v. Schloß Brake 36 031
 (Udo v. Hellenstein 31 812 — Akora v. Langhorst 30 033)

38 698 Carlo, R. Igh. eg. Maske, brr. Stirnstr. Halskr. zerr. Mantel

- 38 699 Casar, R. Igh. eg. Maske, Stirnstr. Halskr. zerr. Mantel
 38 700 Clerens, R. Igh. eg. Maske, Stirnstr. Halskr. zerr. Mantel
 38 701 Centa, H. Igh. eg. Maske, Stirnstreifen, Platten
 38 702 Citta, H. Igh. eg. Maske Stirnstr. Halskr. Mantel m. zwei Flecken
 38 703 Conny, H. Igh. eg. Maske, Stirnstr. schwarzer Punkt a. d. Schnauze, leicht zerr. Mantel
 DT 13.12.79 WT 13.2.80 WST 6/4 T 1/0 GET 2/1 BEL 3/3
Zw: v. Hellenstein — Z: Ulrike Späth, 7922 Bolheim
V: Ary v. Schloß Morsbroich 35 133
 (Iko v. Roten Kreuz 29 132 — Britta v. Pass Thurn 30 798)
M: Renate v. Bruder Klaus 34 045
 (Andreas v. d. Allg. Bergen 29 699 — Dora v. Bruder Klaus 29 553)

- 38 704 Jasso, R. Igh. eg. Maske, dgh. Stirnstr. hlb. Halskr. re. Mantel Kruppenfl.
 38 705 Jane, H. Igh. eg. Maske, brr. dgh. Stirnstr. brr. Halskr. st. zerr. Mantel
 38 706 Janka, H. Igh. eg. Maske, brr. dgh. Stirnstr. m. Pu. Halskr. zerr. Mantel
 38 707 Jaki, H. Igh. eg. Maske, brr. dgh. Stirnstr. m. Pu. Halskr. zerr. Mantel

- 38 708 Judith, H. Igh. eg. Maske, Stirnstr. Halskr. zerr. Mantel
 38 709 Jala, H. Igh. eg. Maske, dgh. Stirnstr. Halskr. zerr. Mantel
 DT 19.1.80 WT 20.3.80 WST 1/6 GET 0/1 BEL 1/5
 ZW: v. Bruder Klaus — Z: Bernh. Grimm, 7971 Altrach
 V: Nelson v. Bruder Klaus 33 033
 (Andreas v. d. Allg. Bergen 29 699 — Dora v. Bruder Klaus 29 533)
 M: Petra v. Bruder Klaus 34 032
 (Jörg v. Bruder Klaus 31 007 — Gretel v. Bruder Klaus 30 546)
- 38 710 Pascha, R. Igh. eg. Maske, dgh. Stirnstr. m. Pu. brt. Halskr. zerr. Mantel
 38 711 Petro, R. stckh. eg. Maske, Stirnstr. Halskr. Mantel m. Kruppentfl.
 38 712 Pludo, R. stckh. eg. Maske, Stirnstr. brt. Halskr. zerr. Mantel
 38 713 Prinz, R. Igh. eg. Maske, brt. Stirnstr. Halskr. Mantel
 38 714 Peer, R. Igh. eg. Maske, brt. Stirnstr. brt. Halskr. Platten
 38 715 Petra, H. stckh. eg. Maske, dgh. Stirnstr. m. Pu. brt. Halskr. zerr. Mantel
 38 716 Peggy, H. stckh. eg. Maske, brt. Stirnstr. Halskr. zerr. Mantel
 DT 24.12.79 WT 1.3.80 WST 5/3 T 0/1 BEL 5/2
 ZW: v. d. Grafshafft Hadamar — Z: Hubert Reichwein, 6253 Hadamar
 V: Bsg. Dt. Ch. Meic v. Brentano Schloß 33 810
 (Int. Ch. Wsg. Greif v. Bayer. Wald 30 241 — Bsg. Dt. Ch. Anja v. Rebhang 30 070)
 M: Asta v. d. Grafshafft Hadamar 33 189
 (Bari v. Haßgau 28 487 — Blume v. Kloster Beselich 29 399)
- 38 717 Cid, R. Igh. eg. Maske, unterbr. Stirnstr. schm. Halskr. leicht zerr. Mantel
 38 718 Charly, R. stckh. eg. Maske, unterbr. Stirnstr. brt. Halskr. Mantel m. Kr. fl.
 38 719 Cora, H. Igh. eg. Maske, brt. dgh. Stirnstr. schm. Halskr. Mantel m. Kr. fl.
 38 720 Carmen, H. Igh. eg. Maske, brt. dgh. Stirnstr. schm. Halskr. Mantel
 38 721 Cilla, H. stckh. eg. Maske, brt. dgh. Stirnstr. Halskrause, Mantel
 DT 23.12.79 WT 22.2.80 WST 6/7 T 3/4 BEL 3/3 VERE 1/0
 ZW: v. Pfortachtal — Z: Wilhelm Paukner, 8300 Altdorf
 V: Mando v. d. Stadt Grafenau 35 771
 (Cuno v. Bayer. Wald 28 358 — Jala v. Bayer. Wald 32 014)
 M: Asta v. Stoaleiten 34 053
 (Dago v. Pfortachtal 31 185 — Bäbel v. Pfortachtal 30 842)
- 38 722 Kaspar, R. Igh. eg. Maske, brt. leicht unterbr. Stirnstr. Halskr. Mantel m. Fleck am Rutenansatz
 38 723 Korsar, R. Igh. eg. Maske, brt. dgh. Stirnstr. schm. Halskr. Mantel m. Kr. fl.
 38 724 Kastor, R. Igh. eg. Maske, dgh. Stirnstr. Halskr. leicht zerr. Mantel
 38 725 Kim, R. Igh. eg. Maske, brt. Stirnstr. m. Pu. Halskr. leicht zerr. Mantel
 38 726 Karlo, R. Igh. eg. Maske, brt. Stirnstr. m. Pu. brt. Halskr. zerr. Mantel
 38 727 Kuno, R. Igh. eg. Maske, brt. Stirnstr. m. Pu. Halskr. zerr. Mantel
 38 728 King, R. Igh. eg. Maske, dgh. Stirnstr. Halskr. leicht zerr. Mantel
 38 729 Karla, H. Igh. eg. Maske, schm. dgh. Stirnstr. schm. Halskr. Mantel
 38 730 Karmen, H. Igh. eg. Maske, schm. dgh. Stirnstr. brt. Halskr. sehr stark zerr. Mantel
 38 731 Kora, H. Igh. eg. Maske, brt. dgh. Stirnstr. brt. Halskr. zerr. Mantel

38 732 Kira, H. Igh. eg. Maske, brt. dgh. Stirnstr. brt. Halskr. leicht zerr. Mantel
 38 733 Karin, H. Igh. eg. Maske, brt. Stirnstr. m. Kl. Pu., brt. Halskr. zerr. Mantel
 DT 3.1.80 WT 6.3.80 WST 10/5 T 2/0 GET 1/0 BEL 7/5
 ZW: v. Geutenreuth — Z: Reinhold Welsch, 8621 Weismain
 V: Bsg. Dt. Ch. Boss v. d. Torpedo Stadt 35 549
 (Bsg. Dt. Ch. Carlo v. Löwenhof 30 570 — Cora v. Schwedenkönig 31 674)
 M: Edda v. d. Drei Helmen 36 211
 (Bari v. d. Allg. Bergen 30 695 — Burga v. d. Drei Helmen 34 313)

38 734 Pascha, R. Igh. eg. Maske, brt. Stirnstr. m. Kopftl. Brt. Halskr. Mantel, Kruppentfl.

38 735 Prix, R. Igh. eg. Maske, brt. Stirnstr. brt. Halskr. leicht zerr. Mantel

DT 30.12.79 WT 1.3.80 WST 3/1 T 0/1 EGG 1/0 BEL 2/0

ZW: v. d. Helbecke — Z: Alfons Oberegge, 5880 Lüdenscheid

V: Jax v. Norfbach 33 767

(Int. Ch. Brix v. St. Josefstift 29 672 — Natja v. Birkenkopf 30 088)

M: Carmen v. d. Helbecke 33 370

(Franke v. Norfbach 30 888 — Vanni v. d. Helbecke 31 128)

38 736 Quastel, R. Igh. eg. Maske, brt. dgh. Stirnstr. Halskr. zerr. Mantel

38 737 Quax!, R. Igh. eg. Maske, unterbr. Stirnstr. Halskr. Mantel

38 738 Quirin, R. Igh. eg. Maske, dgh. Stirnstr. Halskr. il. leicht zerr. Mantel

38 739 Queen, H. Igh. eg. Maske, Stirnstr. Halskr. zerr. Mantel

38 740 Quira, H. Igh. eg. Maske, dgh. Stirnstr. brt. Halskr. zerr. Mantel

38 741 Quinta, H. Igh. eg. Maske, schm. unterbr. Stirnstr. schm. Halskr. Mantel

DT 20.12.79 WT 20.2.80 WST 3/4 GET 0/1 BEL 3/3

ZW: v. Olympiaturm — Z: Gebr. Max u. Wolfg. Ruß, 8000 München 50

V: Int. Ch. Wsg. Bsg. Dt. Ch. Asterix v. Pfaffenwinkel 31 689

(Cid v. Olympiaturm 29 223 — Renni v. d. fr. Reichsstadt 29 213)

M: Quini v. d. Olympiastadt München 37 107

(Alf v. Horner Derba 33 921 — Fricka v. Olympiaturm 29 906)

38 742 Arko, R. stckh. eg. Maske, brt. Stirnstr. brt. Halskr. zerr. Mantel

38 743 Arno, R. stckh. eg. Maske, brt. kz. Stirnstr. enge Halskr. Mantel

38 744 Apoll, R. stckh. eg. Maske, dgh. Stirnstr. brt. Halskr. Mantel

38 745 Anja, H. stckh. eg. Maske, brt. Stirnstr. Platten

DT 17.1.80 WT 23.3.80 WST 6/3 T 3/2 BEL 3/1

ZW: v. Kirchberg — Z: Fritz Dupré, 6660 Zweibrücken

V: Quanto v. Löwenhof 37 301

(Dt. Ch. Lord v. Izola 34 810 — Mädi v. Löwenhof 34 484)

M: Lady v. d. Birkenalb 36 919

(Harry v. d. Birkenalb 31 797 — Baffi v. St. Klara Kloster 29 469)

38 746

Quinto, R. stckh. eg. Maske, dgh. Stirnstr. m. Pu. brt. Halskr. Mantel

38 747 Quanto, R. stckh. eg. Maske, dgh. Stirnstr. brt. Halskr. Mantel m. Kruppentfl.

38 748 Quinta, H. stckh. eg. Maske, dgh. Stirnstr. brt. Halskr. Mantel m. gr. Kr. fl.

38 749 Quex!, H. stckh. eg. Maske, dgh. Stirnstr. brt. Halskr. zerr. Mantel

DT 10.1.80 WT 8.3.80 WST 3/3 T 1/1 BEL 2/2
Zw: v. d. Birkenaib – Z: Jakob Steiber, 6660 Zweibrücken 17
 (Dt. Ch. Lord v. Izola 34 810 – Mädi v. Löwenhof 34 484)
M: Gabi v. d. Moßalb 36 851
 (Harry v. d. Birkenaib 31 797 – Eike v. d. Moßalb 33 919)

38 750 Dego, R. Igh. eg. Maske, bnt. dgh. Stirnstr. bnt. Halskr. st. zerr. Mantel
 38 751 Dago, R. Igh. eg. Maske, dgh. Stirnstr. Halskr. Mantel m. Kruppentfl.
 38 752 Dirk, R. stckh. eg. Maske, bnt. dgh. Stirnstr. bnt. Halskr. st. zerr. Mantel
 38 753 Drolli, R. stckh. eg. Maske, bnt. dgh. Stirnstr. bnt. Halskr. zerr. Mantel
 37 754 Diana, H. Igh. eg. Maske, bnt. dgh. Stirnstr. bnt. Halskr. st. zerr. Mantel
 38 755 Dora, H. stckh. eg. Maske, bnt. Stirnstr. Halskr. zerr. Mantel
 38 756 Dunja, H. Igh. eg. Maske, Stirnstr. Halskr. Mantel
 38 757 Dolly, H. stckh. eg. Maske, bnt. Stirnstr. Halskr. Mantel m. Kruppentfl.
 DT 28.12.79 WT 1.3.80 WST 5/5 GET 1/1 BEL 4/4
Zw: v. Haus Ella – Z: Gisela Seibert, 6661 Winterbach
V: Tino v. St. Klara Kloster 35 701
 (Cassius del Soccorso 33 520 – Alma v. St. Dominikus 33 556)
M: Jasmin v. Haus Ella 34 869
 (Marko v. Rosenkeller 30 387 – Inka v. d. Albtalporfte 29 755)

38 758 Fellow, R. Igh. eg. Maske, bnt. Stirnstr. Halskr. Mantel m. gr. Kreuzfleck
 38 759 Fara, H. stckh. eg. Maske, Stirnstr. bnt. Halskr. Mantel m. Kreuzfleck
 38 760 Flora, H. Igh. eg. Maske, dgh. Stirnstr. Halskrause, Mantel
 38 761 Freia, H. Igh. eg. Maske, bnt. Stirnstr. bnt. Halskr. leicht zerr. Mantel
 38 762 Fatima, H. Igh. eg. Maske, dgh. Stirnstr. bnt. Halskr. Mantel
 DT 13.1.80 WT 15.3.80 WST 1/6 T 0/1 EGG 0/1 BEL 1/4
Zw: v. Bovenen – Z: Hermann Evers, 3420 Herzberg
V: Bsg. Dt. Ch. Kuno v. Nortbach 34 589
 (Aif v. Rieckenhain 29 912 – Natja v. Birkenkopf 30 088)
M: Cora v. Bovenen 33 778
 (Heiko v. Celler Schloß 31 364 – Karin v. Oitigen 31 575)

38 763 Cloud, R. Igh. eg. Maske, bnt. dgh. Stirnstr. bnt. Halskr. stark zerr. Mantel
 38 764 Clarence, R. Igh. eg. Maske, dgh. Stirnstr. Halskr. Mantel m. Kreuzfl.
 38 765 Carlo, R. Igh. eg. Maske, dgh. Stirnstr. Halskr. li. bnt. Mantel m. Kreuzfleck
 DT 9.1.80 WT 13.3.80 WST 7/3 BEL 7/3 VERE 4/3
Zw: v. Celler Schloß – Z: Walter Kleinschmidt, 3401 Waake
V: Pascha v. Meiseberg 36 960
 (Castor v. Steintor 3866-74 – Cora v. Bördeland 3954-74)
M: Milli v. d. Birkenaib 36 923
 (Ero v. Hause Bouillon 28 415 – Bärbel v. Blißbergerhof 34 689)

Rutenansatz

38 766 Andreas, R. Igh. eg. Maske, dgh. Stirnstr. bnt. Halskr. leicht zerr. Mantel
 38 767 Arko, R. Igh. eg. Maske, schm. dgh. Stirnstr. Halskr. li. leicht zerr. Mantel
 38 768 Alma, H. Igh. eg. Maske, dgh. Stirnstr. Halskr. li. Mantel m. kl. Fleck am

DT 13.1.80 WT 16.3.80 WST 2/2 BEL 2/2 VERE 0/1
Zw: v. Bayerischen Löwen – Z: Martina Bosse, 8256 Obergeißlbach
V: Bsg. Dt. Ch. Boss v. d. Torpedo Stadt 35 549
 (Bsg. Dt. Ch. Carlo v. Löwenhof 30 570 – Cora v. Schwedenkönig 31 674)
M: Burga v. Dolgen 31 985
 (Bronko v. Haus Klaißer 29 388 – Carmen v. d. Asbost 28 812)

38 769 Cim, R. Igh. eg. Maske, unterbr. Stirnstr. Halskr. zerr. Mantel
 38 770 Cuno, R. Igh. eg. Maske, Stirnstr. m. Pu. bnt. Halskr. zerr. Mantel
 38 771 Cuno, R. Igh. eg. Maske, Stirnstr. Halskr. zerr. Mantel
 38 772 Chris, R. Igh. eg. Maske, Stirnstr. m. Pu. Halskr. zerr. Mantel
 38 773 Cander, R. Igh. uneg. Maske, Stirnstr. m. Pu. Halskr. zerr. Mantel
 DT 5.1.80 WT 6.3.80 WST 6/1 T 1/1 BEL 5/0
Zw: v. Vogelhaim – Z: Josef Maier, 7921 Hermaringen
V: Aif v. Vogelhaim 36 743
 (Valdo v. Heiligenstein 32 198 – Vroni v. Vogelhaim 31 372)
M: Melina v. Haus Reiner 37 137
 (Dieter v. Bussenberg 33 763 – Asta v. d. fr. Reichsstadt 31 081)

38 774 David, R. Igh. eg. Maske, kz. Stirnstr. Halskr. Mantel
 38 775 Don, R. Igh. eg. Maske, Stirnstr. m. Pu. Halskr. Mantel m. Rückenfl.
 38 776 Diana, H. Igh. eg. Maske, kz. Stirnstr. schm. Halskr. Mantel
 38 777 Danny, H. Igh. eg. Maske, Stirnstr. m. Pu. Halskr. Mantel m. Rückenfl.
 38 778 Drixl, H. Igh. eg. Maske, kz. Stirnstr. schm. Halskr. Mantel
 38 779 Dona, H. Igh. eg. Maske, kz. Stirnstr. Halskr. Mantel m. Rückenfl.
 DT 19.1.80 WT 18.3.80 WST 2/5 T 0/1 BEL 2/4
Zw: v. Vogelhaim – Z: Josef Maier, 7921 Hermaringen
V: Casar v. Blindensee 35 339
 (Aif v. Lonequell 28 963 – Yska f. d. fr. Reichsstadt 30 626)
M: Xonna v. Vogelhaim 33 506
 (Arri v. Schönbuch 27 893 – Otti v. Vogelhaim 28 611)

38 780 Dag, R. Igh. eg. Maske, bnt. dgh. Stirnstr. Mantel m. Rü. u. Kruppentfl. Halskr.
 38 781 Dago, R. Igh. eg. Maske, bnt. li. ganz schm. dgh. Stirnstr. Mantel, Halskr. li. schmal
 38 782 Djanggo, R. Igh. eg. Maske, ganz bnt. dgh. Stirnstr. Mantel m. kl. Rückenstreifen u. Kruppentfl. bnt. Halskr.
 38 783 Dasko, R. Igh. eg. Maske, dgh. Stirnstr. Mantel m. kl. Rückenfl. Halskr.
 DT 8.2.80 WT 12.4.80 WST 5/1 EGG 1/1 BEL 4/0
Zw: v. Habichtswald – Z: Hans Reininger, 5419 Maxsain
V: Bsg. Arko v. Habichtswald 35 460
 (Diamant v. Siedlerhof 31 781 – Erla v. Dernbach 33 169)
M: Stella v. Izola 36 547
 (Cherno a. d. Storm. Schweiz 33 722 – Leila v. Izola 34 814)

38 784 Conny, H. Igh. eg. Maske, dgh. Stirnstr. zerr. Mantel
 DT 22.1.80 WT 27.3.80 WST 0/1 BEL 0/1

Zw: v. Haus Berg — Z: Heinz Berg, 6084 Gernsheim
 V: Bsg. Dt. Ch. Meic v. Brentano Schloß 38 810
 (Int. Ch. Wsg. Greif v. Bayer. Wald 30 241 — Bsg. Dt. Ch. Anja v. Rebhang 30 070)
 M: Birke v. Römerschacht 32 322
 (Bitus v. Säuliamt 29 861 — Anka v. Schwarzen Ort 30 148)

38 785 Annabell, H. stckh. eg. Maske, brt. dgh. Stirnstr. brt. Halskr. zerr. Mantel
 DT 19.1.80 WT 17.3.80 WST 6/3 T 6/2 BEL 0/1
 Zw: v. Rosenhof — Z: Christine Rudolff, 4725 Wadersloh 2
 V: Cuno v. Verler See 36 469
 (Cherno a. d. Stormaner Schweiz 33 722 — Bsg. Dt. Ch. Quarta v. Roten Kreuz 34 331)
 M: Belinda v. Feuerbacher Tal 35 160
 (Romus v. Roten Kreuz 30 041 — Carmen v. Waldenserort 32 585)

38 786 Casar, R. lgh. eg. Maske, brt. dgh. Stirnstr. Halskr. zerr. Mantel
 38 787 Chris, R. stckh. eg. Maske, brt. kz. Stirnstr. Halskr. Mantel m. Kruppentfl.
 38 788 Cleo, R. stckh. eg. Maske, brt. Stirnstr. Halskr. Mantel
 38 789 Clara, H. stckh. eg. Maske, brt. dgh. Stirnstr. Halskr. zerr. Mantel
 38 790 Cindy, H. stckh. eg. Maske, brt. dgh. Stirnstr. Halskr. Mantel
 38 791 Cora, H. lgh. eg. Maske, dgh. Stirnstr. Halskr. Mantel m. Kruppentfl.
 DT 26.1.80 WT 14.80 WST 6/9 T 1/1 GET 2/5 BEL 3/3
 Zw: v. Holdersberg — Z: Gerwald Brumweil, 8954 Ebenhofen

V: Arko v. d. Teufelsküche 34 504
 (Bary v. d. Allg. Bergen 30 695 — Eike v. Sedonia 32 184)
 M: Atinka v. Holdersberg 36 409
 (Alexander v. d. Allg. Bergen 29 700 — Asta v. Kugelberg 34 324)

38 792 Nestor, R. stckh. eg. Maske, dgh. Stirnstr. Halskr. zerr. Mantel
 38 793 Nixon, R. stckh. eg. Maske, Stirnstr. Platten
 38 794 Nicki, H. stckh. eg. Maske, Stirnstr. hb. Halskr. re. zerr. Mantel
 38 795 Nancy, H. stckh. eg. Maske, brt. dgh. Stirnstr. brt. Halskr. zerr. Mantel
 38 796 Ninett, H. stckh. eg. Maske, brt. Stirnstr. Halskr. ll. leicht zerr. Mantel
 38 797 Nadja, H. stckh. eg. Maske, Stirnstr. m. Kopffl. brt. Halskr. st. zerr. Mantel
 DT 21.80 WT 4.3.80 WST 3/4 T 1/0 BEL 2/4
 Zw: v. d. Lerchenlaube — Z: H. u. A. Schwedland, 2372 Brekendorf

V: Jassor v. d. Lerchenlaube 32 255
 (Faruk v. Hause Bouillon 29 049 — Alfa v. Walter v. Hohenegg 27 574)
 M: Petra v. d. Lerchenlaube 34 087
 (Faruk v. Hause Bouillon 29 049 — Dolly v. d. Lerchenlaube 30 651)

38 798 Olymp, R. stckh. eg. Maske, brt. Stirnstr. m. Kopffl. Halskr. zerr. Mantel
 DT 8.1.80 WT 6.3.80 WST 1/1 EGG 0/1 BEL 1/0
 Zw: v. d. Lerchenlaube — Z: H. u. A. Schwedland, 2372 Brekendorf
 V: Eyck v. d. Lerchenlaube 36 708
 (Chico v. d. Lerchenlaube 29 821 — Helge v. St. Klara Kloster 30 357)

M: Dajana v. Kitzinger Falterturm 31 901
 (Lord v. Hellenstein 27 881 — Kismet v. Herwalthorst 28 861)

38 799 Herkules, R. lgh. eg. Maske, Stirnstr. ll. hb. schm. Halskr. Mantel
 38 800 Hanni, H. lgh. eg. Maske, dgh. Stirnstr. brt. Halskr. ll. u. re. eine Platte
 38 801 Heike, H. lgh. eg. Maske, sehr brt. dgh. Stirnstr. brt. Halskr. ll. eine kleine u. eine gr. re. eine große Platte
 38 802 Heidi, H. lgh. eg. Maske, Stirnstr. ll. hb. schm. Halskr. Mantel m. Kr. fl.
 38 803 Hetta, H. lgh. eg. Maske, brt. Stirnstr. re. hb. Halskr. zerr. Mantel
 38 804 Helma, H. lgh. eg. Maske, schm. Stirnstr. re. hb. Halskr. zerr. Mantel
 DT 9.2.80 WT 15.4.80 WST 4/7 GET 3/1 EGG 0/1 BEL 1/5
 Zw: v. d. Schwarzermühle — Z: Karl Georg Wollenhaupt, 4650 Gelsenkirchen

V: Bronko v. Weißfrauenhof 32 204
 (Cary v. Artherboden 31 607 — Bsg. Bori v. Kur Tal 28 140)
 M: Kora v. Norfbach 34 593
 (Alf v. Rieckenhain 29 912 — Natja v. Birkenkopf 30 088)

38 805 Kastor, R. lgh. eg. Maske, brt. Stirnstr. Halskr. zerr. Mantel
 38 806 Karlo, R. lgh. eg. Maske, kz. Stirnstr. Halskr. Mantel
 38 807 Kasimir, R. lgh. eg. Maske, brt. Stirnstr. Halskr. leicht zerr. Mantel
 38 808 Karin, H. lgh. eg. Maske, Stirnstr. Halskr. Mantel m. Kruppentfl.
 38 809 Karola, H. lgh. eg. Maske, Stirnstr. Halskr. Mantel
 38 810 Katja, H. lgh. eg. Maske, Stirnstr. schm. Halskr. zerr. Mantel
 DT 19.3.80 WT 22.5.80 WST 5/7 GET 2/4 BEL 3/3
 Zw: v. Bruder Klaus — Z: Bernh. Grimm, 7971 Aitrach

V: Arko v. d. Teufelsküche 34 504
 (Bari v. d. Allg. Bergen 30 695 — Eike v. Sedonia 32 184)
 M: Jucca v. Altoggenburg 38 551
 (Ary v. Altoggenburg SHSB 198303 — Bonnie v. Altoggenburg SHSB 205306)

38 811 Cassius, R. lgh. eg. Maske, brt. dgh. Stirnstr. stark zerr. Mantel, sehr brt. Halskr.
 38 812 Cuno, R. lgh. eg. Maske, brt. dgh. Stirnstr. sehr stark zerr. Mantel brt. Halskr.
 38 813 Carlo, R. lgh. eg. fast weiße Maske, sehr brt. dgh. Stirnstr. vier Platten, sehr brt. Halskr.
 38 814 Clifff, R. lgh. eg. Maske, brt. dgh. Stirnstr. vier Platten, brt. Halskr.
 38 815 Charly, R. lgh. eg. Maske, brt. dgh. Stirnstr. stark zerr. Mantel, Halskr. ll.
 Behang weiß
 38 816 Cindy, H. lgh. eg. Maske, brt. dgh. Stirnstr. m. Pu. stark zerr. Mantel sehr brt. Halskr.
 38 817 Cim, H. lgh. eg. Maske, sehr brt. dgh. Stirnstr. sehr stark zerr. Mantel, brt. Halskr.
 38 818 Conny, H. lgh. eg. Maske, sehr brt. dgh. Stirnstr. leicht zerr. Mantel
 38 819 Carla, H. lgh. eg. Maske, brt. dgh. Stirnstr. m. Pu. drei Platten sehr brt. Halskr.
 ll. Behang weiß

Zw: v. Eschendorf — Z: Reinhard Oehl, 4440 Rheine
 DT 11.2.80 WT 14.4.80 WST 7/5 T 1/0 EGG 1/1 BEL 5/4

V: King v. Izola 34 009
(Bsg. Dt. Ch. Heiko v. Izola 30 699 — Conny v. Agterhorn 31 064)
M: Alexa v. Eschendorf 35 115
(Bsg. Dt. Ch. Carlo v. Löwenhof 30 570 — Heike v. Agterhorn 32 818)

38 820 Yras, R. Igh. eg. Maske, brt. dgh. Stirnstr. brt. Halskr. zerr. Mantel
38 821 York, R. stckh. eg. Maske, brt. dgh. Stirnstr. schm. Halskr. Mantel
38 822 Yrko, R. stckh. eg. Maske, brt. Stirnstr. brt. Halskr. Mantel m. Fleck
38 823 Ysor, R. stckh. eg. Maske, brt. Stirnstr. schm. Halskr. Mantel m. Fleck
38 824 Yris, H. stckh. eg. Maske, brt. Stirnstr. schm. Halskr. zerr. Mantel
38 825 Yiona, H. stckh. eg. Maske, brt. Stirnstr. hib. Halskr. Mantel

Zw: v. St. Klara Kloster 35 701
— Z: Otto Jacob, 6720 Speyer
DT 16,2.80 WT 20,4.80 WST 4/4 T 0/2 BEL 4/2
M: Wilma v. Haus Ella 37 359
(Cassius del Soccorso 33 520 — Alma v. St. Dominikus 33 556)
(Bsg. Dt. Ch. Carlo v. Löwenhof 30 570—Inka v. d. Albtalpforte 29 755)

38 826 Aif, R. stckh. eg. Maske, brt. dgh. Stirnstr. stark zerr. Mantel
38 827 Argo, R. Igh. eg. Maske, dgh. Stirnstr. stark zerr. Mantel
38 828 Asterix, R. stckh. uneg. Maske, Stirnstr. stark zerr. Mantel
38 829 Anja, H. stckh. eg. Maske, dgh. Stirnstr. Halskr. Mantel, Kruppentfl.
38 830 Asta, H. stckh. eg. Maske, dgh. Stirnstr. Halskr. leicht zerr. Mantel
DT 27,2.80 WT 1,5.80 WST 8/5 T 0/2 GET 5/0 EGG 0/1 BEL 3/2
Zw: v. d. Zwesterohm — Z: Hermann Braun, 3557 Ebsdorfergrund 7
V: Ulf v. Klosterholz 31 654
(Robin v. Klosterholz 29 513 — Eika v. fröhl. Tierhaus 28 962)

M: Britta v. Scharrenberg 35 219
(Gregor v. Bruder Klaus 30 543 — Baffi v. Mohnbachtal 33 184)

38 831 Arko, R. Igh. eg. Maske, brt. dgh. Stirnstr. brt. Halskr. leicht zerr. Mantel
38 832 Aif, R. Igh. eg. Maske, brt. dgh. Stirnstr. brt. Halskr. Mantel m. Kruppentfl.
38 833 Ariane, H. Igh. eg. Maske, brt. dgh. Stirnstr. Halskr. Mantel
38 834 Alma, H. Igh. eg. Maske, brt. dgh. Stirnstr. Halskr. Mantel m. Kruppentfl.
38 835 Anka, H. Igh. eg. Maske, brt. dgh. Stirnstr. Halskr. II. Mantel
DT 17,2.80 WT 23,4.80 WST 3/6 EGG 1/3 BEL 2/3
Zw: v. Drei Ländereck — Z: Martin Zeitler, 8671 Konradstreuth
V: Axel v. d. Festwiese 34 081
(Int. Ch. Dt. Ch. Dirk v. Wehnbiet 27 441 — Bsg. Dt. Ch. Flora v. Olympia-turm 29 908)

38 836 Roger, R. stckh. eg. Maske, dgh. Stirnstr. Halskr. Mantel m. Kruppentfl.
38 837 Ringo, R. Igh. eg. Maske, Stirnstr. Halskr. Mantel
38 838 Rosi, H. stckh. eg. Maske, dgh. Stirnstr. Halskr. zerr. Mantel
38 839 Resi, H. Igh. eg. Maske, Stirnstr. Halskr. Mantel m. Kruppentfl.

38 840 Rika, H. stckh. eg. Maske, Stirnstr. Halskr. Mantel Kruppentfl.
Rommy, H. stckh. eg. Maske, dgh. Stirnstr. Halskr. Mantel
DT 25,2.80 WT 28,4.80 WST 7/8 T 4/4 EGG 1/0 BEL 2/4
Zw: v. d. Birkenalb — Z: Jakob Steiber, 6660 Zweibrücken 17
(Dt. Ch. Lord v. Izola 34 810 — Madi v. Löwenhof 34 484)
M: Nadja v. d. Birkenalb 37 322
(Harry v. d. Birkenalb 31 797 — Gina v. d. fr. Reichsstadt 32 684)

38 842 Aif, R. stckh. eg. Maske, brt. dgh. Stirnstr. Halskr. Mantel, Kruppentfl.
38 843 Andi, R. Igh. uneg. Maske, brt. dgh. Stirnstr. brt. Halskr. zerr. Mantel
38 844 Asta, H. stckh. eg. Maske, unterbr. Stirnstr. Halskr. Mantel m. kl. Kr. fl.
38 845 Alma, H. stckh. eg. Maske, unterbr. Stirnstr. Mantel
38 846 Astor, R. Igh. eg. Maske, brt. dgh. Stirnstr. brt. Halskr. zerr. Mantel
38 847 Arko, R. stckh. eg. Maske, brt. dgh. Stirnstr. brt. Halskr. l. zerr. Mantel
38 848 Assi, H. Igh. eg. Maske, brt. dgh. Stirnstr. brt. Halskr. zerr. Mantel
38 849 Amadeus, R. stckh. eg. Maske, brt. dgh. Stirnstr. brt. Halskr. Mantel m. Kr. fl.
38 850 Anka, H. Igh. eg. Maske, brt. dgh. Stirnstr. brt. Halskr. zerr. Mantel
38 851 Anja, H. stckh. eg. Maske, unterbr. Stirnstr. Halskr. Mantel m. Kruppentfl.
38 852 Asterix, R. stckh. eg. Maske, brt. dgh. Stirnstr. Halskr. Mantel m. Kr. fl.
DT 21,2.80 WT 24,4.80 WST 6/6 EGG 0/1 BEL 6/5

Zw: v. Rosenbogen — Z: Gertrud Schlauderer, 8000 München 70
V: Mando v. d. Stadt Grafenau
(Cuno v. Bayer. Wald 28 358 — Jola v. Bayer. Wald 32 014)
M: Jutta v. Olympiaturm 37 090
(Xirus v. Olympiaturm 33 066 — Norma v. Olympiaturm 31 533)

38 853 Iwo, R. stckh. eg. Maske, Stirnstr. Halskr. Mantel
38 854 Iso, R. Igh. eg. Maske, Stirnstr. Nackenfleck, Mantel
38 855 Iras, R. Igh. eg. Maske, brt. dgh. Stirnstr. Halskr. leicht zerr. Mantel
38 856 Ilo, R. Igh. eg. Maske, Stirnstr. hib. Halskr. II. Mantel
38 857 Illico, R. Igh. eg. Maske, Stirnstr. Halskr. zerr. Mantel
38 858 Isko, R. Igh. eg. Maske, Stirnstr. Halskr. zerr. Mantel
38 859 Ira, H. stckh. eg. Maske, dgh. Stirnstr. Halskr. Mantel
38 860 Iska, H. stckh. eg. Maske, Stirnstr. Halskr. zerr. Mantel
38 861 Ianka, H. stckh. eg. Maske, dgh. Stirnstr. Halskr. Mantel m. Kruppentfl.
38 862 Ipsy, H. stckh. eg. Maske, Stirnstr. Halskr. Mantel m. Kruppentfl.
38 863 Iiona, H. stckh. eg. Maske, brt. Stirnstr. Halskr. zerr. Mantel
38 864 Isa, H. stckh. eg. Maske, Stirnstr. m. Pu. Halskr. zerr. Mantel
DT 15,2.80 WT 21,4.80 WST 6/6 BEL 6/6

Zw: v. Rosenkeller — Z: G. u. G. Mayer, 7333 Ebersbach
V: Bsg. Dt. Ch. Boss v. d. Torpedo Stadt 35 549
(Bsg. Dt. Ch. Carlo v. Löwenhof 30 570 — Cora v. Schwedenkönig 31 674)
M: Assi v. Urgehain 36 272
(Karlo v. Queckbrünne! 32 036 — Zizi v. St. Klara Kloster 29 110)

38 865 Heidi!, H. Igh. eg. Maske, brt. Stirnstr. brt. Halskr. zerr. Mantel
38 866 Hella, H. Igh. eg. Maske, brt. Stirnstr. brt. Halskr. zerr. Mantel

DT 23.2.80 WT 30.3.80 WST 0/2 BEL 0/2
 Zw: v. Bismarckturm — Z: A. Schmid u. H. Wiebauer, 6700 Lu.-Edighelm
 V: Bsg. Dt. Ch. Boss v. d. Torpedo Stadt 35 549
 (Bsg. Dt. Ch. Carlo v. Löwenhof 30 570 — Cora v. Schwedenkönig 31 674)
 M: Eife v. Bismarckturm 35 828
 (Marko v. Rosenkeller 30 387 — Natia del Soccorso 36 152)

38 867 Axel, R. stckh. eg. Maske, prt. dgh. Stirnstr. schm. Halskr. Mantel
 38 868 Asmus, R. lgh. eg. Maske, Stirnstr. Genieckfleck, Mantel
 38 869 Arko, R. stckh. eg. Maske, prt. dgh. Stirnstr. m. Pu. Halskr. re. Mantel
 38 870 Artila, R. stckh. eg. Maske, prt. ll. dgh. Stirnstr. prt. Halskr. Mantel
 38 871 Aika, H. lgh. eg. Maske, sehr prt. Stirnstr. prt. Halskr. rt. Mantel Kr. fl.
 DT 15.3.80 WT 15.5.80 WST 4/4 GET 0/1 EGG 0/2 BEL 4/1
 Zw: v. d. Bredenbek — Z: Hildegard Cordua, 2000 Hamburg 65
 V: Axel v. Brookdamm 36 389
 (Cherno a. d. Stormaner Schweiz 33 722 — Afra v. Engelsmeer 32 705)
 M: Jasmín v. Heidenhof 35 793
 (Lord v. Hervalthorst 30 424 — Vroni v. Heidenhof 29 992)

38 872 Enny, H. stckh. eg. Maske, dgh. Stirnstr. prt. Halskr. Mantel
 38 873 Erla, H. stckh. eg. Maske, Stirnstr. schm. Halskr. Mantel m. Kruppenfl.
 38 874 Etta, H. lgh. eg. Maske, Stirnstr. Halskr. leicht zerr. Mantel
 38 875 Eisa, H. lgh. eg. Maske, Stirnstr. sehr schm. Halskr. Mantel
 38 876 Eiga, R. lgh. eg. Maske, prt. Stirnstr. ll. schm. Halskr. Mantel
 38 877 Eddie, R. lgh. eg. Maske, Stirnstr. Halskr. Mantel
 DT 14.2.80 WT 17.4.80 WST 3/7 T 1/1 GET 0/2 BEL 2/4
 Zw: v. Schloß Morsbroich — Z: Günter Voss, 5090 Leverkusen
 V: Kuno v. Norfbach 34 589
 (Aif v. Rieckenhain 29 912 — Natja v. Birkenkopf 30 088)
 M: Fanny v. d. Kutten Kuhle 36 460
 (Golliath v. neuen Moor 33 630 — Heike v. Norfbach 32 294)

38 878 Hato, R. stckh. eg. Maske, dgh. Stirnstr. Halskr. Mantel
 38 879 Hasso, R. stckh. eg. Maske, unterbr. Stirnstr. Halskr. Mantel
 38 880 Heino, R. lgh. eg. Maske, schm. unterbr. Stirnstr. Halskr. Mantel m. Kl. Kr. fl.
 38 881 Hanni, H. stckh. eg. Maske, schm. dgh. Stirnstr. prt. Halskr. zerr. Mantel
 DT 14.2.80 WT 16.4.80 WST 5/4 T 0/2 EGG 1/0 BEL 4/2 VERE 1/1
 Zw: v. Auerhahn — Z: Joachim Hain, 6343 Frohnhausen
 V: Astor v. Auerhahn 34 651
 (Bsg. Dt. Ch. Carlo v. Löwenhof 30 570 — Dolly v. Roten Kreuz 32 023)
 M: Eria v. Auerhahn 36 983
 (Dt. Ch. Lord v. Izola 34 810 — Dolly v. Roten Kreuz 32 023)

38 882 Ina, H. stckh. eg. Maske, sehr prt. dgh. Stirnstr. m. Pu. Halskr. Mantel m. gr.
 Rückenfleck, Ellbogen ll. braun
 RT 29.2.80 WT 3.5.80 WST 0/3 T 0/1 BEL 0/2 VERE 0/1
 Zw: v. Auerhahn — Z: Joachim Hain, 6343 Frohnhausen

V: Astor v. Auerhahn 34 651
 (Bsg. Dt. Ch. Carlo v. Löwenhof 30 570 — Dolly v. Roten Kreuz 32 023)
 M: Dunja v. Auerhahn 36 674
 (Bsg. Dt. Ch. Heiko v. Izola 30 699 — Anuschka v. Auerhahn 34 655)

38 883 Boss, R. lgh. eg. Maske, schm. Stirnstr. schm. Halskr. Mantel
 38 884 Baro, R. lgh. eg. Maske, prt. dgh. Stirnstr. prt. Halskr. Mantel
 38 885 Baron, R. lgh. eg. Maske, schm. Stirnstr. ll. sehr schm. hb. Halskr. Mantel
 38 886 Bella, H. lgh. eg. Maske, Stirnstr. hb. Halskr. re. prt. Mantel
 38 887 Blanka, H. lgh. eg. Maske, dgh. Stirnstr. schm. Halskr. Mantel m. Kruppenfl.
 DT 24.3.80 WT 24.5.80 WST 4/4 T 1/1 EGG 0/1 BEL 3/2
 Zw: v. Schloß Homburg — Z: Gabriele Oberegge, 5229 Nümbrecht
 V: Kim v. Norfbach 34 590
 (Aif v. Rieckenhain 29 912 — Natja v. Birkenkopf 30 088)
 M: Cita v. Rödighausen 34 479
 (Bsg. Dt. Ch. Heiko v. Izola 30 699 — Wendi v. St. Kl. Kloster 28 777)

38 888 Fürst, R. lgh. eg. Maske, dgh. Stirnstr. Halskr. Mantel
 38 889 Fränzi, H. lgh. eg. Maske, dgh. Stirnstr. Halskr. ll. Mantel
 38 890 Franka, H. lgh. eg. Maske, kz. Stirnstr. Halskr. re. Mantel
 38 891 Freda, H. lgh. eg. Maske, prt. dgh. Stirnstr. zerr. Mantel
 38 892 Flora, H. lgh. eg. Maske, dgh. Stirnstr. Halskr. re. Mantel
 DT 23.3.80 WT 26.5.80 WST 1/4 BEL 1/4
 Zw: v. Lilienthal — Z: Therese Thaler, 8903 Bobingen 2
 V: Nelson v. Bruder Klaus 33 033
 (Andreas v. d. Allig. Bergen 29 699 — Dora v. Bruder Klaus 29 553)
 M: Peggy v. Birkenkopf 31 836
 (Fürst del Soccorso 28 908 — Jolly v. Birkenkopf 28 005)

38 893 Quanto, R. lgh. eg. Maske, Stirnstr. Halskr. Mantel
 38 894 Quini, R. lgh. eg. Maske, dgh. Stirnstr. prt. Halskr. Mantel, vorn v. ll. nach re. eingerrissen
 38 895 Quinto, R. stckh. eg. Maske, Stirnstr. zerr. Mantel
 38 896 Quanta, H. stckh. eg. Maske, Stirnstr. prt. Halskr. Mantel
 38 897 Quira, H. stckh. eg. Maske, prt. dgh. Stirnstr. zerr. Mantel
 38 898 Quicki, H. stckh. eg. Maske, Stirnstr. stark zerr. Mantel
 DT 22.3.80 WT 24.5.80 WST 5/4 EGG 2/1 BEL 3/3
 Zw: v. d. Gratschati Hadamar — Z: Hubert Reichwein, 6253 Hadamar
 V: Bsg. Dt. Ch. Meic v. Brentano Schloß 33 810
 (Int. Ch. Wsg. Greif v. Bayer. Wald 30 241 — Bsg. Dt. Ch. Anja v. Rebhang 30 070)
 M: Bianka v. Rieneck Schloß 33 179
 (Dieter v. Neufnachtal 29 931 — Trolli v. Geutenreuth 29 571)

38 899 Cassia, H. lgh. eg. Maske, Stirnstr. Halskr. Mantel m. Kreuzfleck
 DT 7.3.80 WT 9.5.80 WST 6/5 T 4/4 EGG 2/0 BEL 0/1
 Zw: v. Niedecker Wald — Z: Gustav Espig, 3407 Gleichen

V: Conny v. Dreier Hof 36 176
 (Int. Ch. Wsg. Greif v. Bayer, Wald 30 241 – Alma v. Wiebelsbach 31 219)

R – 13 Amor, R. Igh. eg. Maske, sehr brt. Stirnstr. Halskr. ganz leicht zerr. Mantel

R – 14 Axel, R. Igh. eg. Maske, brt. dgh. Stirnstr. m. Kopffl. Halskr. Platten, –

Rotnase

R – 15 Andl, R. Igh. eg. Maske, Stirnstr. Halskr. II. schm. gr. Genickfl. stark zerr. Mt.

R – 16 Afro, R. Igh. eg. Maske, brt. dgh. Stirnstr. m. Kopffl. schm. Halskr. stark zerr.

Mantel

R – 17 Anja, H. Igh. eg. Maske, Stirnstr. brt. Halskr. stark zerr. Mantel

R – 18 Astrid, H. Igh. eg. Maske, Stirnstr. II. schm. dgh. Halskr. re. brt. II. schmal

stark zerr. Mantel

Da R – 14 eine Rotnase ist, ist der ganze Wurf von der Nachzucht ausge-

schlossen

DT 11.3.80 WT 13.5.80 WST 6/3 T 1/0 EGG 1/1 BEL 4/2

Zw: v. d. Alster – Z: Hildegard Wendland, 2000 Hamburg 6

V: Gero v. d. Kutten Kuhle 36 696

(King v. Izola 34 009 – Ilka v. Agterhorn 33 109)

M: Fara v. d. Lerchenlaube 36 718

(Chico v. d. Lerchenlaube 29 821 – Petra v. d. Lerchenlaube 34 087)

38 900 Yago, R. Igh. eg. Maske, sehr brt. dgh. Stirnstr. sehr stark zerr. Mantel schm. Halskr. m. gr. Genickleck

38 901 Yetty, H. Igh. eg. Maske, sehr brt. dgh. Stirnstr. Zerr. Mantel hib. Halskr. re.

38 902 Yvonne, H. Igh. eg. Maske, sehr brt. dgh. Stirnstr. m. Pu. ganz leicht zerr.

Mantel, Halskr.

DT 2.4.80 WT 4.6.80 WST 2/3 T 1/1 BEL 1/2

Zw: v. Izola – Z: Herbert Kasten, 2990 Papenburg

V: Gero v. d. Kutten Kuhle 36 696

(King v. Izola 34 009 – Ilka v. Agterhorn 33 109)

M: Leila v. Izola 34 814

(BSg. Dt. Ch. Heiko v. Izola 30 699 – Jetty v. Bayer, Wald 32 015)

38 903 Albert, R. Igh. eg. Maske, Stirnstr. Halskr. II. schmal, Mantel

38 904 Anton, R. Igh. eg. Maske, brt. dgh. Stirnstr. Halskr. II. schm. Mantel, Kr. fl.

38 905 Afri, R. Igh. eg. Maske, Stirnstr. schm. Halskr. zerr. Mantel

38 906 Anna, H. Igh. eg. Maske, Stirnstr. brt. Halskr. Mantel m. Kruppenfl.

38 907 Astrid, H. Igh. eg. Maske, brt. Stirnstr. Halskr. zerr. Mantel

38 908 Anita, H. Igh. eg. Maske, dgh. Stirnstr. brt. Halskr. Mantel m. Kruppenfl.

38 909 Anja, H. Igh. eg. Maske, Stirnstr. re. dgh. hib. Halskr. re. zerr. Mantel

38 910

Anniese, H. Igh. eg. Maske, schm. Stirnstr. Halskr. II. schm. zerr. Mantel

(King v. Izola 34 009 – Ilka v. Agterhorn 33 109)

V: Gero v. d. Kutten Kuhle 36 696

Zw: v. Elbhag – Z: Edda Messer, 2054 Geesthacht

DT 16.4.80 WT 18.6.80 WST 7/6 T 1/0 BEL 6/6 VERE 3/1

(Cherno a. d. Stormaner Schweiz 33 722 – Leila v. Izola 34 814)

38 911 Charly, R. stckh. eg. Maske, brt. dgh. Stirnstr. m. Kopffl. brt. Halskr. Mantel

m. Kruppenfleck

38 912 Casar, R. stckh. eg. Maske, brt. dgh. Stirnstr. brt. Halskr. Mantel m. Kr. fk.

38 913 Carlo, R. stckh. eg. Maske, brt. dgh. Stirnstr. brt. Halskr. Mantel

38 914 Cassius, R. stckh. eg. Maske, brt. Stirnstr. brt. Halskr. Mantel m. gr. Kruppenfl.

38 915 Cora, H. stckh. eg. Maske, schm. Stirnstr. brt. Halskr. Mantel

DT 8.3.80 WT 6.5.80 WST 4/4 T 0/2 BEL 4/2

Zw: v. Urgelhain – Z: Nikolaus Walter, 6737 Böhl Iggeheim

V: Tino v. St. Klara Kloster 35 701

(Cassius del Soccorso 33 520 – Alma v. St. Dominikus 33 556)

M: Anke v. Urgelhain 36 271

(Karlo v. Queckbrünnel 32 036 – Zizi v. St. Klara Kloster 29 110)

38 917 Dago, R. Igh. eg. Maske, Stirnstr. Halskr. leicht zerr. Mantel

38 918 Dirk, R. Igh. eg. Maske, Stirnstr. Halskr. zerr. Mantel

38 919 Diamant, R. Igh. eg. Maske, Stirnstr. m. Pu. Halskr. leicht zerr. Mantel

38 920 Dingo, R. Igh. eg. Maske, Stirnstr. m. Pu. Halskr. leicht zerr. Mantel

38 921 Diana, H. Igh. eg. Maske, schm. Stirnstr. Halskr. Mantel m. Kruppenfl.

38 922 Dascha, H. Igh. leicht uneg. Maske, Stirnstr. Halskr. Mantel

DT 19.3.80 WT 20.5.80 WST 6/4 T 2/2 BEL 4/2

Zw: v. Lonequell – Z: Hch. Rahmenführer, 7142 Vaihingen 2

V: Barry v. Schönachtal 34 192

(Alf v. Lonequell 28 963 – Ilona v. St. Klara Kloster 30 484)

M: Nina v. Irmengrund 36 830

(Bello v. Irmengrund 30 767 – Nina v. Birkenkopf 30 087)

38 923 Casar, R. Igh. eg. Maske, brt. dgh. Stirnstr. Halskr. fünf Platten

38 924 Caro, R. Igh. eg. Maske, dgh. Stirnstr. brt. Halskr. stark zerr. Mantel

38 925 Cora, H. Igh. eg. Maske, Stirnstr. II. dgh., brt. Halskr. Platten II. u. re. zwei u. eine hinten

38 926 Cleo, H. Igh. eg. Maske, Stirnstr. re. dgh. Halskr. leicht zerr. Mantel

38 927

Carsta, H. Igh. eg. Maske, dgh. Stirnstr. brt. Halskr. leicht zerr. Mantel

DT 7.4.80 WT 5.6.80 WST 6/7 T 0/1 EGG 4/3 BEL 2/3

Zw: v. Lemgow – Z: Friedrich Höwisch, 3131 Großwitzeeze

V: Quanto v. Celler Schloß 34 895

(Int. Ch. Dt. Ch. Barry v. Rieckenhain 31 026 – Assi v. Drei Burgeneck 32 483)

M: Anka v. Lemgow 36 855

(Astor v. Brammer 31 255 – Assi v. Hattorf 33 645)

38 928 Dago, R. Igh. eg. Maske, unterbr. Stirnstr. Halskr. Mantel m. Kruppenfl.

38 929 Domenikus, R. Igh. eg. Maske, unterbr. Stirnstr. Halskr. zerr. Mantel

38 930

Diana, H. Igh. eg. Maske, brt. dgh. Stirnstr. Halskr. zerr. Mantel

DT 2.4.80 WT 4.6.80 WST 2/2 BEL 2/2 VERE 0/1

Zw: v. Wolfsberg – Z: Monika Steinbacher, 8901 Zusmarshausen

V: Dieter v. Bussenberg 33 763
 (Droll v. Bruder Klaus 29 550 – Eivy v. Bruder Klaus 29 559)
M: Zopa v. Attiswil 38 124
 (Bänz de Gr. Finages SHSB 220873 – Blanca v. Attiswil SHSB 237583)

38 931 Aif, R. lgh. eg. Maske, brt. dgh. Stirnstr. re. brt. li. schm. Halskr. stark zerr.
 Mantel

38 932 Anita, H. stckh. eg. weiße Maske, brt. dgh. Stirnstr. sehr brt. Halskr. stark zerr. Mantel

38 933 Assi, H. stckh. eg. Maske, dgh. Stirnstr. sehr brt. Halskr. Platten li. eine und zerr. Mantel

38 934 Anja, H. stckh. eg. Maske, brt. dgh. Stirnstr. brt. Halskr. stark zerr. Mantel re. drei kleine

38 935 Anka, H. lgh. eg. Maske, brt. schm. dgh. Stirnstr. sehr brt. Halskr. stark zerr. Mantel

38 936 Asta, H. lgh. eg. Maske, brt. dgh. Stirnstr. brt. Halskr. Platten li. eine re. eine große u. eine kleine

DT 30,3.80 WT 2,6.80 WST 1/5 BEL 1/5

Zw: v. d. Heideblume – Z: Alfons Beuting, 4426 Vreden

V: Gero v. d. Kutten Kuhle 36 696

(King v. Izola 34 009 – Iika v. Agterhorn 33 109)

M: Anita v. d. Becke 36 790

(Int. Ch. Dt. Ch. Lord v. Norfbach 35 310 – Kora v. Norfbach 34 593)

38 937

Heiko, R. lgh. eg. Maske, brt. Stirnstr. m. Pu. Halskr. re. zerr. Mantel

38 938

Harry, R. stckh. eg. Maske, brt. Stirnstr. m. Pu. Halskr. Mantel m. Rückenfl.

38 942

Henry, R. lgh. uneg. Maske, sehr brt. Stirnstr. m. Pu. Halskr. zerr. Mantel

38 943

Heike, H. lgh. eg. Maske, dgh. Stirnstr. Halskr. Zerr. Mantel

38 944

Hanni, H. stckh. eg. Maske, dgh. Stirnstr. schm. Halskr. zerr. Mantel

38 945

Hella, H. stckh. eg. Maske, dgh. Stirnstr. Halskr. li. zerr. Mantel

DT 20,3.80 WT 19,5.80 WST 7/3 EGG 1/0 BEL 6/3

Zw: v. Farnbach – Z: Gerhard Unger 8721 Wetzhausen

V: Bsg. Dt. Ch. Kuno v. Norfbach 34 589

(Aif v. Rieckenhain 29 912 – Natja v. Birkenkopf 30 088)

38 941

Hannes, R. stckh. eg. Maske, leicht unterbr. Stirnstr. Halskr. zerr. Mantel

38 942

Henry, R. lgh. uneg. Maske, sehr brt. Stirnstr. m. Pu. Halskr. zerr. Mantel

38 946

Iwan, R. stckh. eg. Maske, brt. dgh. Stirnstr. Halskr. leicht zerr. Mantel

DT 20,3.80 WT 23,5.80 WST 1/2 BEL 1/2

Zw: v. Farnbach – Z: Gerhard Unger 8721 Wetzhausen

V: Ambros v. Weinberg Ewig Leben 32 283

(Nelson v. d. fr. Reichsstadt 28 727 – Thea v. Haus Rögele 29 722)

M: Suleika v. Farnbach 32 126
 (Cuno v. Olympiaturm 29 224 – Lissi v. Farnbach 30 731)

38 949 Carlo, R. stckh. eg. Maske, Stirnstr. m. Pu. Halskr. zerr. Mantel

DT 26,2.80 WT 29,4.80 WST 1/0 BEL 1/0

Zw: zum Roseneck – Z: Bodo Roseneck, 7181 Sattel Dorf Beeghof

V: Arko zum Roseneck 37 436

(Fürst zum Seelenwinkel 31 775 – Bella v. Schöbachtal 34 194)

M: Milly v. d. Ponymühle 35 400

(Bachus v. Old Heidelberg 29 441 – Esta v. Sedonia 32 185)

38 950 Bodo, R. lgh. eg. Maske, brt. Stirnstr. Halskr. zerr. Mantel

38 951 Barry, R. stckh. eg. Maske, Stirnstr. Halskr. re. Mantel m. Hüftfleck

38 952 Bernd, R. lgh. eg. Maske, Stirnstr. ganz schm. Halskr. zerr. Mantel

38 953 Baldur, R. lgh. eg. Maske, Stirnstr. brt. Halskr. Mantel m. Rückenfl.

38 954 Britta, H. lgh. eg. Maske, dgh. Stirnstr. brt. Halskr. zerr. Mantel

38 955 Bessy, H. stckh. eg. Maske, dgh. Stirnstr. brt. Halskr. stark zerr. Mantel

38 956 Bianka, H. stckh. eg. Maske, Stirnstr. brt. Halskr. zerr. Mantel

DT 19,3.80 WT 21,5.80 WST 4/4 EGG 0/1 BEL 4/3

Zw: v. d. Burg Waldemar – Z: Martha Schneck, 2381 Wedelspang

V: Rico v. d. Lerchenlaube 34 532

(Chico v. d. Lerchenlaube 29 821 – Helge v. St. Klara Kloster 30 357)

M: Cier v. Roggenhof 36 428

(Andi v. St. Dominikus 33 553 – Anke v. Sandersneben 34 497)

38 957 Arko, R. lgh. eg. Maske, brt. dgh. Stirnstr. Halskr. Mantel m. Kreuzfleck

38 958 Astor, R. lgh. uneg. Maske, dgh. Stirnstr. Halskr. li. brt. zerr. Mantel

38 959 Anka, H. lgh. eg. Maske, brt. Stirnstr. brt. Halskr. zerr. Mantel

38 960 Assi, H. lgh. eg. Maske, dgh. Stirnstr. brt. Halskr. stark zerr. Mantel

DT 23,3.80 WT 30,5.80 WST 4/3 EGG 2/1 BEL 2/2

Zw: v. Burg Hohenzollern – Z: Agnes Olschofka, 3428 Duderstadt

V: Pascha v. Meiseberg 36 960

(Castor v. Steinlor 3866/74 – Cora v. Bördeland 3954/74)

M: Jessie v. Goldenen Hain 31 438

(Arno v. Benzenhaus 27 839 – Assi v. Hoch Rhöngebirge 29 593)

38 961 Karlo, R. lgh. eg. Maske, dgh. Stirnstr. Halskr. Mantel m. Kl. Kruppenfl.

38 962 Kora, H. lgh. eg. Maske, brt. Stirnstr. schm. Halskr. Mantel

38 963 Karla, H. lgh. eg. Maske, brt. Stirnstr. schm. Halskr. Mantel

DT 17,4.80 WT 17,6.80 WST 2/6 T 1/4 BEL 1/2

Zw: v. Schloß Brake – Z: Dieter Kracht, 4920 Lemgo Brake

V: Iko v. d. Dröh 37 100

(Bachus v. d. Allg. Bergen 30 694 – Dunja v. Schloß Brake 31 151)

M: Iika v. Schloß Brake 36 476

(Udo v. Hellenstein 31 812 – Bertha v. d. Dröh 33 824)

- 38 982 Agent, R. Igh. eg. Maske, unterbr. Stirnstr. brt. Halskr. Mantel hi. II.
leicht eingerissen
38 983 Asterix, R. Igh. eg. Maske, schm. unterbr. Stirnstr. Halskr. re. sehr brt. II.
schmal, Mantel
38 984 Asko, R. stckh. eg. Maske, sehr schm. Stirnstr. schm. Halskr. Mantel m. Kl.
Kruppenfl.
38 985 Anka, H. Igh. eg. Maske, Stirnstr. ganz schm. dgh. brt. Halskr. Mantel m.
Kruppenfl.
38 986 Anuschka, H. Igh. eg. Maske, schm. Stirnstr. a. d. Kopf breiter, Halskr. II.
brt. Mantel, re. Vorderh. halb braun
38 987 Angela, H. stckh. uneg. Maske, brt. Halskr. sehr stark zerr. Mantel
38 988 Alice, H. stckh. eg. Maske, Stirnstr. brt. Halskr. Mantel
38 989 Asta, H. stckh. eg. Maske, Stirnstr. Halskr. II. sehr schmal, Mantel
38 990 Angeliqne, H. stckh. eg. Maske, unterbr. Stirnstr. Halskr. Mantel
DT 29,3.80 WT 2,6.80 WST 3/7 EGG 0/1 BEL 3/6
Zw: v. Wörsbachtal — Z: Winfried Bumann, 6270 Idstein Wörsdorf
V: Golath v. neuen Moor 33 630
(Int. Ch. Dt. Ch. Barry v. Rieckenhain 31 026 — Farah v. Bayer. Wald 29 770)
M: Baika du Pas de Maimbre 38 412
(Kuno v. Kappelhof SHSB 240 929 — Cina v. Schloß Thunstetten
SHSB 254 835) —
-
- 38 991 Sam, R. Igh. eg. Maske, Stirnstr. Halskr. Mantel
38 992 Sven, R. Igh. eg. Maske, Stirnstr. Halskr. Mantel
38 993 Susi, H. Igh. eg. Maske, Stirnstr. Halskr. Mantel m. Kruppenfl.
38 994 Slike, H. Igh. eg. Maske, schm. Stirnstr. Halskr. II. Mantel
38 995 Sarah, H. Igh. eg. Maske, Stirnstr. Halskr. Mantel
38 996 Senta, H. Igh. eg. Maske, Stirnstr. brt. Halskr. Mantel
DT 5,4.80 WT 6,6.80 WST 2/4 BEL 2/4
Zw: v. Siedlerhof — Z: Xaver Kirsch, 7167 Bühlerterrann
V: Junker v. Siedlerhof 34 969
(Dt. Ch. Bänz v. Scheuerbaum 30 259 — Carmen v. Siedlerhof 30 938)
M: Omi v. Siedlerhof 36 978
(Dt. Ch. Swen v. Rosenkeller 32 469 — Carmen v. Siedlerhof 30 938)
-
- 38 997 Tom, R. stckh. eg. Maske, Stirnstr. hb. Halskr. re. Mantel
38 998 Tiger, R. Igh. eg. Maske, schm. Stirnstr. Halskr. Mantel m. Kruppenfl.
38 999 Tanja, H. Igh. eg. Maske, Stirnstr. Halskr. Mantel
39 000 Tina, H. stckh. eg. Maske, Stirnstr. Halskr. Mantel
39 001 Talina, H. stckh. eg. Maske, schm. dgh. Stirnstr. Halskr. zerr. Mantel
39 002 Tamara, H. stckh. eg. Maske, dgh. Stirnstr. Halskr. zerr. Mantel
DT 10,4.80 WT 17,6.80 WST 5/6 GET 2/3 BEL 2/4
Zw: v. Siedlerhof — Z: Xaver Kirsch, 7167 Bühlerterrann
V: Junker v. Siedlerhof 34 969
(Dt. Ch. Bänz v. Scheuerbaum 30 259 — Carmen v. Siedlerhof 30 938)
M: Nina v. Siedlerhof 36 862
(Volker v. Rosenkeller 33 085 — Blanka v. Siedlerhof 29 805)

- 38 964 Gorch, R. Igh. eg. Maske, sehr brt. dgh. Stirnstr. sehr brt. Halskr. Platten
II. re. u. hinten je eine
38 965 Guido, R. Igh. eg. Maske, brt. dgh. Stirnstr. brt. Halskr. Mantel m. Kl.
Kruppenfl.
38 966 Gerrit, R. Igh. eg. Maske, dgh. Stirnstr. brt. Halskr. leicht zerr. Mantel
38 967 Gerke, H. Igh. eg. Maske, brt. dgh. Stirnstr. sehr brt. Halskr. Platten II.
zwei und re. eine große
38 968 Gelke, H. Igh. eg. Maske, dgh. Stirnstr. brt. Halskr. leicht zerr. Mantel
38 969 Gitta, H. Igh. eg. Maske, Stirnstr. re. norm. II. brt. Halskr. Mantel m.
Kruppenfl.
DT 31,3.80 WT 2,6.80 WST 3/5 EGG 0/2 BEL 3/3
Zw: v. Rieckenhain — Z: Theodora Riecken, 4422 Ahaus
V: Bsg. Dt. Ch. Boss v. d. Torpedo Stadt 35 549
(Bsg. Dt. Ch. Carlo v. Löwenhof 30 570 — Cora v. Schwedenkönig 31 674)
M: Freya v. Rieckenhain 37 482
(Wsg. Int. Ch. Asterix v. Pfaffenwinkel 31 689 — Baffi v. Rieckenhain 31 028)
-
- 38 970 Diese Zuchtbuchnummer wurde irrtümlich nicht vergeben!
-
- 38 971 Hera, H. Igh. eg. Maske, schm. dgh. Stirnstr. Halskr. Mantel m. Kl. Kruppenfl.
38 972 Hilke, H. Igh. eg. Maske, brt. schm. dgh. Stirnstr. Halskr. Mantel
38 973 Hanke, H. stckh. eg. Maske, Stirnstr. re. norm. II. schm. Halskr. Mantel m. Kl.
Kruppenfl.
38 974 Heike, H. stckh. eg. Maske, Stirnstr. re. brt. II. schm. Halskr. Mantel m. Kl.
Kruppenfl.
38 975 Hede, H. stckh. eg. Maske, dgh. Stirnstr. brt. Halskr. Mantel m. Kl. Kruppenfl.
38 976 Helma, H. Igh. eg. Maske, dgh. Stirnstr. Halskr. zerr. Mantel
DT 1,4.80 WT 3,6.80 WST 0/9 EGG 0/3 BEL 0/6
Zw: v. Rieckenhain — Z: Theodora Riecken, 4422 Ahaus
V: Kim v. Norbach 34 590
(Alt v. Rieckenhain 29 912 — Natja v. Birkenkopf 30 088)
M: Frauke v. Rieckenhain 37 485
(Wsg. Int. Ch. Asterix v. Pfaffenwinkel 31 689 — Baffi v. Rieckenhain 31 028)
-
- 38 977 Dux, R. Igh. eg. Maske, brt. dgh. Stirnstr. Pu. Halskr. re. schmaler Mantel m. Kl.
Kruppenfleck
38 978 Donald, R. Igh. eg. Maske, leicht unterbr. Stirnstr. ein drittel Hals. re. Genick-
fleck, Mantel
38 979 Daisyl, H. Igh. eg. Maske, dgh. Stirnstr. m. Pu. Halskr. ganz leicht zerr. Mantel
38 980 Dunja, H. Igh. eg. Maske, ganz brt. dgh. Stirnstr. Halskr. II. sehr brt. re. schmal
zerr. Mantel
38 981 Doris, H. Igh. eg. Maske, unterbr. Stirnstr. Mantel, Halskr. II.
DT 30,3.80 WT 29,5.80 WST 3/6 T 0/2 EGG 0/1 BEL 3/3 VERE 1/0
Zw: v. Ascabach — Z: Gerhard Söhngge, 6390 Usingen 2
V: Bsg. Dt. Ch. Etzel v. d. Dröh 35 844
(Bachus v. d. All. Bergen 30 694 — Dunja v. Schloß Brake 31 151)
M: Conny v. Ascabach 36 801
(Cherno a. d. Storm. Schweiz 33 722 — Maily v. Izola 35 007)

- 39 003 Falko, R. stckh. eg. Maske, dgh. Stirnstr. Halskr. Mantel m. Kruppenfl.
 39 004 Faro, R. stckh. eg. Maske, dgh. Stirnstr. Halskr. zerr. Mantel
 39 005 Figaro, R. lgh. eg. Maske, dgh. Stirnstr. Halskr. Mantel m. Kruppenfl.
 39 006 Freia, H. lgh. eg. Maske, dgh. Stirnstr. Halskr. re. Mantel m. Kr. fl.
 39 007 Friccka, H. stckh. eg. Maske, dgh. Stirnstr. Halskr. zerr. Mantel
 39 008 Flora, H. stckh. eg. Maske, unterbr. Stirnstr. Halskr. Mantel m. Kruppenfl.
 39 009 Farah, H. stckh. eg. Maske, prt. dgh. Stirnstr. Halskr. Mantel m. Kruppenfl.

DT 5,4.80 WT 4,6.80 WST 6/7 T 3/2 EGG 0/1 BEL 3/4
Zw: v. d. Roninger Burg — Z: Franz Hubl, 8311 Pfaffenbach
V: Mando v. d. Stadt Grafenau 35 771
 (Cuno v. Bayer. Wald 28 358 — Jola v. Bayer. Wald 32 014)
M: Bonanza v. St. Korbinian 33 914
 (Dago v. Pfettrachtal 31 185 — Bejanka v. Pfettrachtal 30 841)

39 010 Lord, R. eg. Maske, dgh. Stirnstr. Halskr. zerr. Mantel

DT 2,4.80 WT 4,6.80 WST 3/2 EGG 2/2 BEL 1/0

Zw: v. lieblichen Weinland — Z: Franz Hess, 8711 Rödelsee

V: Heiko v. liebl. Weinland 36 996
 (Bsg. Dt. Ch. Meic v. Brentano Schloß 33 810 — Dunja v. liebl. Weinland 35 287)

M: Jenny v. liebl. Weinland 37 345

(Sando v. Geutenreuth 34 551 — Jutta v. Geutenreuth 33 081)

39 011 Maja, H. stckh. eg. Maske, prt. Stirnstr. Halskr. zerr. Mantel

Madli, H. stckh. eg. Maske, Stirnstr. li. schm. Halskr. Mantel

DT 24,4.80 WT 27,6.80 WST 0/2 BEL 0/2

Zw: v. lieblichen Weinland — Z: Franz Hess, 8711 Rödelsee

V: Sando v. Geutenreuth 34 551
 (Harro v. Hause Bouillon 30 008 — Zenta v. Geutenreuth 30 665

M: Dunja v. lieblichen Weinland 35 287

(Int. Ch. Wsg. Greif v. Bayer. Wald 30 241 — Jutta v. Geutenreuth 33 081)

39 013 Ursa, H. stckh. eg. Maske, Stirnstr. schm. Halskr. Mantel

Ursi, H. lgh. eg. Maske, dgh. Stirnstr. prt. Halskr. Mantel

Ulla, H. lgh. eg. Maske, Stirnstr. schm. dgh. Halskr. leicht zerr. Mantel

Ute, H. lgh. uneg. Maske, prt. dgh. Stirnstr. prt. Halskr. zerr. Mantel

DT 6,5.80 WT 6,7.80 WST 0/4 BEL 0/4

Zw: v. Norbach — Z: Johannes Titz, 4040 Neuss 21

V: Bsg. Dt. Ch. Lord v. Norbach 35 310

(Alf v. Rieckenhain 29 912 — Santra v. Rosenkeller 32 474)

M: Carmen v. d. Kutten Kuhle 35 779

(Goliath v. neuen Moor 33 630 — Heike v. Norbach 32 294)

39 017 Wera, H. lgh. uneg. Maske, prt. Halskr. zerr. Mantel

Wanda, H. lgh. eg. Maske, prt. Stirnstr. prt. Halskr. Platten

DT 9,5.80 WT 11,7.80 WST 0/4 EGG 0/2 BEL 0/2

Zw: v. d. Rodalb — Z: Otto Edrich, 6782 Rodalben

39 035

Falko, R. stckh. eg. Maske, dgh. Stirnstr. Halskr. Mantel m. Kruppenfl.

39 004 Faro, R. stckh. eg. Maske, dgh. Stirnstr. Halskr. zerr. Mantel

39 005 Figaro, R. lgh. eg. Maske, dgh. Stirnstr. Halskr. Mantel m. Kruppenfl.

39 006 Freia, H. lgh. eg. Maske, dgh. Stirnstr. Halskr. re. Mantel m. Kr. fl.

39 007 Friccka, H. stckh. eg. Maske, dgh. Stirnstr. Halskr. zerr. Mantel

39 008 Flora, H. stckh. eg. Maske, unterbr. Stirnstr. Halskr. Mantel m. Kruppenfl.

39 009 Farah, H. stckh. eg. Maske, prt. dgh. Stirnstr. Halskr. Mantel m. Kruppenfl.

DT 5,4.80 WT 4,6.80 WST 6/7 T 3/2 EGG 0/1 BEL 3/4

Zw: v. d. Roninger Burg — Z: Franz Hubl, 8311 Pfaffenbach

39 020 Arko, R. lgh. eg. Maske, kz. Stirnstr. Halskr. Mantel

39 021 Arno, R. lgh. eg. Maske, dgh. Stirnstr. Halskr. zerr. Mantel

39 022 Alex R. lgh. eg. Maske, prt. dgh. Stirnstr. Halskr. Mantel m. Kruppenfl.

39 023 Asta, H. lgh. eg. Maske, prt. dgh. Stirnstr. Halskr. Mantel m. Kruppenfl.

39 024 Anka, H. lgh. eg. Maske, kz. Stirnstr. Halskr. Mantel m. Kruppenfl.

DT 5,6.80 WT 4,8.80 WST 5/5 T 1/1 GET 0/2 BEL 4/2

Zw: v. d. Dorfschmiede — Z: Rosa Eisele, 7951 Ingoldingen

V: Arko v. d. Teufelsküche 34 504

(Bari v. d. Allg. Bergen 30 695 — Eike v. Sedonia 32 184)

M: Dorothe v. Bruder Klaus 36 352

(Nelison v. Bruder Klaus 33 033 — Grete v. Bruder Klaus 30 546)

39 025 Iago, R. lgh. eg. Maske, Stirnstr. li. schm. re. norm. Halskr. Mantel mit Kl. Kruppenfl.

39 026 Ingo, R. lgh. eg. Maske, Stirnstr. prt. Halskr. Mantel m. Kruppenfleck

39 027 Inschala, R. stckh. eg. Maske, dgh. Stirnstr. prt. Halskr. MtI. m. Krupp. fl.

39 028 Isa, H. stckh. eg. Maske, prt. dgh. Stirnstr. prt. Halskr. zerr. Mantel

39 029 Indra, H. lgh. eg. Maske, Stirnstr. Halskr. stark zerr. Mantel

39 030 Isidor, R. lgh. eg. Maske, prt. dgh. Stirnstr. prt. Halskr. Mantel m. Kl. Kruppenfl.

39 031 Isor, R. stckh. eg. Maske, prt. dgh. Stirnstr. li. Ohr gesprenkelt prt. Halskr.

39 032 Iwo, R. stckh. eg. Maske, Stirnstr. schm. dgh. prt. Halskr. Mantel m. Kruppenfl.

39 033 Ira, H. stckh. eg. Maske, prt. schm. dgh. Stirnstr. sehr prt. Halskr. sehr stark zerr. Mantel

39 034 Ivon, H. stckh. eg. Maske, prt. Stirnstr. Halskr. stark zerr. Mantel

DT 16,5.80 WT 18,7.80 WST 9/7 T 1/2 GET 2/1 BEL 6/4

Zw: v. Verler See — Z: E. u. M. Brummel, 4837 Verl 1

V: Glenn v. Rosenkeller 37 506

(Bsg. Dt. Ch. Boss v. d. Torpedo Stadt 35 549 — Dt. Ch. Zuleika v. Rosenkeller 34 623)

M: Conny v. Verler See 36 473

(Cherno a. d. Storm. Schweiz 33 722 — Bsg. Dt. Ch. Quarta v. Roten Kreuz 34 331)

39 035 Nestor, R. lgh. eg. Maske, prt. dgh. Stirnstr. Halskr. st. zerr. Mantel

39 036 Nelida, H. lgh. eg. Maske, prt. Stirnstr. Halskr. stark zerr. Mantel

39 037 Nora, H. lgh. eg. Maske, prt. dgh. Stirnstr. Halskr. leicht zerr. Mantel

39 038 Norma, H. lgh. eg. Maske, prt. dgh. Stirnstr. li. hb. schm. Halskr. Mantel mit gr. Kruppenfl.

DT 13,5.80 WT 16,7.80 WST 1/3 BEL 1/3

- Zw:** v. d. Dröh — Z: P. u. U. Brieskorn, 4630 Bochum 1
V: Bsg. Dt. Ch. Etzel v. d. Dröh 35 844
 (Bachus v. d. Allg. Bergen 30 694 — Dunja v. Schloß Brake 31 151)
M: Anka v. d. Dröh 33 627
 (Benno v. d. Buschelburg 29 795 — Dunja v. Schloß Brake 31 151)
- Andy, R. Igh. eg. Maske, prt. dgh. Stirnstr. prt. Halskr. stark zerr. Mantel 39 039
 Arko, R. Igh. eg. Maske, dgh. Stirnstr. Halskr. Mantel m. schm. Kruppenstreif. 39 040
 Asjan, R. Igh. eg. Maske, Stirnstr. Halskr. Mantel m. kl. Kruppenfl. 39 041
- DT 9,6,80 WT 6,8,80 WST 5/0 T 2/0 BEL 3/0
Zw: v. Rehberg — Z: Herbert Aachenbach, 5912 Hilchenbach 3
V: Glenn v. Rosenkeller 37 506
 (Bsg. Dt. Ch. Boss v. d. Torpedo Stadt 35 549 — Dt. Ch. Zuleika v. Rosenkeller 34 623)
- lago del Soccorso LOIDS 5197 — Bsg. Dt. Ch. Quarta v. Roten Kreuz 34 33
M: Eike v. Verler See 37 387
 (M: Eike v. Verler See 37 387)
- Gusti, H. Igh. eg. Maske, dgh. Stirnstr. Halskr. zerr. Mantel 39 042
 DT 19,6,80 WT 23,8,80 WST 1/1 BEL 1/1 VERE 0/1
Zw: v. Haus Rögelle — Z: Walter Rögelle, 8711 Gnodstadt
V: Bsg. Dt. Ch. Meic v. Brentano Schloß 33 810
 (Int. Ch. Wsg. Greif v. Bayer. Wald 30 241 — Bsg. Dt. Ch. Anja v. Rehhang 30 070)
- M:** Vera v. Haus Rögelle 31 596
 (Nelson v. d. fr. Reichsstadt 28 727 — Tina v. Haus Rögelle 29 723)
- 39 043 Udo, R. Igh. eg. Maske, Stirnstr. Nackenfleck, Mantel
 39 044 Uterus, R. Igh. eg. Maske, Stirnstr. Nackenfleck, Mantel
 39 045 Uwe, R. Igh. eg. Maske, Stirnstr. Nackenfleck, Mantel
 39 046 Ulf, R. Igh. eg. Maske, Stirnstr. hb. Halskr. ll. Mantel
 39 047 Urban, R. Igh. eg. Maske, Stirnstr. hb. Halskr. ll. Mantel
 39 048 Ute, H. Igh. eg. Maske, Stirnstr. Halskr. Mantel
 DT 1,6,80 WT 31,7,80 WST 7/5 EGG 2/4 BEL 5/1
Zw: v. Siedlerhof — Z: Xaver Kirsch, 7167 Bühertann
V: Junker v. Siedlerhof 34 969
 (Dt. Ch. Banz v. Scheuerbaum 30 259 — Carmen v. Siedlerhof 30 938)
- (Bsg. Dt. Ch. Boss v. d. Torpedo Stadt 35 549 — Ida v. Siedlerhof 34 963)
- 39 049 Josch, R. Igh. eg. Maske, prt. dgh. Stirnstr. m. Pu. prt. Halskr. Mantel
 39 050 Jerry, R. Igh. eg. Maske, dgh. Stirnstr. Halskr. Mantel m. Rückenfleck
 39 051 Jens, R. Igh. eg. Maske, Stirnstr. Halskr. zerr. Mantel
 39 052 Jorck, R. Igh. eg. Maske, unterbr. Stirnstr. Halskr. Mantel
 39 053 Jenny, H. Igh. eg. Maske, prt. unterbr. Stirnstr. Halskr. ll. zerr. Mantel
 39 054 Jitka, H. Igh. eg. Maske, prt. dgh. Stirnstr. Halskr. Mantel m. Rückenfl.
 DT 7,6,80 WT 4,8,80 WST 6/6 T 0/2 EGG 2/2 BEL 4/2
Zw: v. Farnbach — Z: Gerhard Unger, 8721 Weitzhausen

- V:** Bsg. Dt. Ch. Boss v. d. Torpedo Stadt 35 549
 (Bsg. Dt. Ch. Carlo v. Löwenhof 30 570 — Cora v. Schwedenkönig 31 674)
M: Wencke v. Farnbach 34 820
 (Ambros v. Weinberg Ewig Leben 32 283 — Suleika v. Farnbach 33 126)
- Astor, R. Igh. eg. Maske, dgh. kg. Stirnstr. Halskr. Mantel 39 055
 39 056 Axel, R. Igh. eg. Maske, prt. Stirnstr. Halskr. Mantel
 39 057 Ambros, R. stckh. eg. Maske, schm. dgh. Stirnstr. Halskr. m. Fleck, Mantel
 39 058 Anka, H. stckh. eg. Maske, schm. dgh. Stirnb. prt. Halskr. Mantel, Kruppenfl.
 39 059 Asta, H. stckh. eg. Maske, prt. Stirnstr. prt. Halskr. zerr. Mantel
 39 060 Anuschka, H. stckh. eg. Maske, Stirnstr. Halskr. re. prt. Mantel m. kl. K. fl.
 39 061 Annett, H. Igh. eg. Maske, Stirnstr. schm. Halskr. Mantel m. Kreuzfleck
 DT 9,6,80 WT 14,8,80 WST 4/6 EGG 1/2 BEL 3/4
Zw: v. Wolfsburger Schloß — Z: Julius Kesz
V: Pascha v. Meiseberg 36 960
 (Castor v. Steintor 3866/74 — Cora v. Bördeland 3954/74)
- M:** Vivi v. Celler Schloß 36 565
 (Udo v. Hellenstein 31 812 — Assi v. Drei Burgeneck 32 483)
- 39 062 Togo, R. Igh. eg. Maske, dgh. Stirnstr. Halskr. Mantel v. ll. n. re. einger.
 39 063 Tino, R. Igh. eg. Maske, unterbr. Stirnstr. Genickfl. s. schm. Halskr. Mtl.
 39 064 Troil, R. Igh. eg. Maske, prt. schm. dgh. Stirnstr. s. prt. Halskr. Mantel
 links leicht eingerissen
- 39 065 Tello, R. Igh. eg. Maske, unterbr. Stirnstr. prt. Halskr. Mantel m. Fl. ll.
 39 066 Tom, R. Igh. eg. Maske, prt. unterbr. Stirnstr. Halskr. re. Mantel
 39 067 Tanja, H. Igh. eg. Maske, unterbr. Stirnstr. Halskr. re. zerr. Mantel
 Tina, H. Igh. eg. Maske, dgh. Stirnstr. Halskr. e. Mantel m. Kruppenfl.
 DT 21,6,80 WT 19,8,80 WST 7/4 EGG 1/1 BEL 6/3 VERE 1/1
Zw: v. Löwenhof — Z: Helmut Löw, 6233 Kelkheim
V: Dt. Ch. Lord v. Izola 34 810
 (Bsg. Dt. Ch. Heiko v. Izola 30 699 — Jetty v. Bayer. Wald 32 015)
- M:** Wendy v. Haus Ella 37 360
 (Bsg. Dt. Ch. Carlo v. Löwenhof 30 570 — Inka v. d. Albtalpforte 29 755)
- Dingo, R. stckh. eg. Maske, dgh. Stirnstr. Halskr. zerr. Mantel R — 19
 20 Dolly, H. Igh. eg. Maske, dgh. Stirnstr. Halskr. Mantel R —
 21 Diana, H. Igh. eg. Maske, dgh. Stirnstr. Halskr. Platten R —
- DT 1,6,80 WT 30,7,80 WST 6/7 T 5/0 EGG 0/5 BEL 1/2
Zw: z. Roseneck — Z: Bodo Roseneck, 7181 Satteldorf Beeghof
V: Arko z. Roseneck 37 436
 (Fürst z. Seelenwinkel 31 775 — Bella v. Schönbachtal 34 194)
M: Bella v. Schönbachtal 34 194
 (Alf v. Lonequell 28 963 — Ilona v. St. Klara Kloster 30 484)
- 39 069 Jago, R. Igh. eg. Maske, Stirnstr. schm. Halskr. Mantel m. gr. Kruppenfl.
 39 070 Jasco, R. Igh. eg. Maske, Stirnstr. Halskr. Mantel m. Rückenfl.
 39 071 Jack, R. Igh. eg. Maske, schm. Stirnstr. sehr schm. Halskr. Mantel

39 072 Jola, H. Igh. eg. Maske, Stirnstr. schm. Halskr. Mantel m. Kl. Kruppenfl.
 39 073 Jennifer, H. Igh. eg. Maske, brt. Stirnstr. schm. Halskr. Mantel
 39 074 Jossy, H. Igh. eg. Maske, Stirnstr. sehr schm. Halskr. Mantel
 DT 30,6,80 WT 1,9,80 WST 9/4 GET 6/1 BEL 3/3
 Zw: v. Verlier See – Z: E. u. M. Brummel, 4837 Verl 1
 V: Quando v. Izola 36 120
 (BSg. Dt. Ch. Heiko v. Izola 30 699 – Jetty v. Bayer, Wald 32 015)
 M: Anka v. Humboldt 33 747
 (Balgo v. d. fr. Reichsstadt 31 224 – Dollj v. d. Buscheiburg 31 298)

39 075 Kuno, R. Igh. eg. Maske, Stirnstr. Halskr. Mantel m. Kruppenfl.
 39 076 King, R. Igh. eg. Maske, Stirnstr. Kopffl. hlb. schm. Halskr. II. Mantel m. Kl.
 Kruppenfl.
 39 077 Karina, H. Igh. eg. Maske, Stirnstr. Halskr. Mantel m. Kl. Kruppenfl.
 39 078 Kira, H. Igh. eg. Maske, Stirnstr. Halskr. Mantel
 39 079 Kessi, H. Igh. eg. Maske, Stirnstr. II. schm. hlb. Halskr. Mantel m. Kl. Rücken-
 u. Kruppenfl.
 DT 10,7,80 WT 13,9,80 WST 3/5 T 0/2 EGG 1/0 BEL 2/3
 Zw: v. Verlier See – Z: E. u. M. Brummel, 4837 Verl 1
 V: Bsg. Dt. Ch. Boss v. d. Torpedo Stadt 35 549
 (BSg. Dt. Ch. Carlo v. Löwenhof 30 570 – Cora v. Schwedenkönig 31 674)
 M: Anja v. d. Darlage 35 937
 (BSg. Dt. Ch. Heiko v. Izola 30 699 – Farah v. Agterhorn 32 635)

39 080 Quinto, R. stckh. eg. Maske, Stirnstr. schm. Halskr. Mantel
 39 081 Quastel, R. stckh. eg. Maske, dgh. Stirnstr. s. brt. Halskr. st. zerr. Mantel
 39 082 Quanta, H. stckh. eg. Maske, Stirnstr. II. hlb. schm. Halskr. Mantel m. Rückenfl.
 39 083 Queen, H. stckh. eg. Maske, Stirnstr. II. schm. hlb. Halskr. Mantel
 DT 28,6,80 WT 27,8,80 WST 3/3 EGG 1/1 BEL 2/2
 V: d. Helbecke – Z: Alfons Oberegge, 5880 Lüdenscheid
 (Dt. Ch. Wsg. Brix v. St. Josefstit 29 672 – Natja v. Birkenkopf 30 088)
 M: Xandra v. d. Helbecke 32 247
 (Eros v. Einödthof RO-421 – Katja v. d. Helbecke 27 524)

39 084 Adam, R. stckh. eg. Maske, brt. dgh. Stirnstr. m. Pu. Platten
 39 085 Aggl, H. stckh. eg. Maske, brt. dgh. Stirnstr. zerr. Mantel
 39 086 Alma, H. stckh. eg. Maske, kz. Stirnstr. zerr. Mantel
 39 087 Anne, H. stckh. eg. Maske, brt. dgh. Stirnstr. zerr. Mantel
 DT 18,6,80 WT 18,8,80 WST 3/12 T 2/9 BEL 1/3
 Zw: v. St. Theodul – Z: Joachim Schäfer, 8999 Stiefenhofen
 V: Nelson v. Bruder Klaus 33 033
 (Andreas v. d. Allg. Bergen 29 699 – Dora v. Bruder Klaus 29 553)
 M: Inka v. d. Buscheiburg 33 150
 (Niels v. Haus Steinbach 30 471 – Benda v. d. Buscheiburg 29 798)

39 088 Frank, R. Igh. eg. Maske, brt. dgh. Stirnstr. brt. Halskr. II. Ohrsp. weiß
 zerr. Mantel
 39 089 Fella, H. Igh. eg. Maske, brt. dgh. Stirnstr. brt. Halskr. II. Ohrsp. weiß
 zerr. Mantel
 39 090 Fricka, H. stckh. uneg. Maske, dgh. Stirnstr. m. Pu. brt. Halskr. zerr.
 Mantel
 39 091 Funny, H. Igh. eg. Maske, dgh. Stirnstr. Platten, II. zwei, re. eine
 39 092 Flora, H. stckh. eg. Maske, dgh. Stirnstr. brt. Halskr. zerr. Mantel
 DT 1,7,80 WT 1,9,80 WST 1/4 BEL 1/4
 Zw: a. d. Schlei – Z: Wilhelm Eickhorst, 2332 Koseil
 V: Charly v. d. Lerchenlaube 36 649
 (Arco ex liberrate Helvetiae 31 764 – Reni v. d. Lerchenlaube 34 535)
 M: Andra v. Halligtor 36 130
 (Andi v. St. Dominikus 33 553 – Cora a. d. Schlei 33 732)

39 093 Pascha, R. Igh. eg. Maske, brt. dgh. Stirnstr. brt. Halskr. zerr. Mantel
 39 094 Pat, R. Igh. eg. Maske, brt. dgh. Stirnstr. schm. Halskr. zerr. Mantel
 39 095 Penelope, H. Igh. eg. Maske, schm. dgh. Stirnstr. schm. Halskr. zerr. Mantel
 39 096 Pamina, H. Igh. eg. Maske, brt. dgh. Stirnstr. brt. Halskr. zerr. Mantel
 DT 15,6,80 WT 16,8,80 WST 2/2 BEL 2/2
 Zw: v. d. Lerchenlaube – Z: H. u. A. Schwedland 2372 Brekendorf
 V: Eyck v. d. Lerchenlaube 36 708
 (Chico v. d. Lerchenlaube 29 821 – Helge v. St. Kl. Kloster 30 357)
 M: Asta v. Blunck 32 967
 (Erich v. d. Birkenlaube 29 270 – Hilke v. fröhl. Tierhaus 29 682)

39 097 Questo, R. Igh. eg. Maske, dgh. Stirnstr. m. Kopffl. brt. Halskr. zerr. Mantel
 39 098 Quex, R. Igh. uneg. Maske, brt. Stirnstr. brt. Halskr. zerr. Mantel
 39 099 Quarta, H. stckh. eg. Maske, brt. dgh. Stirnstr. brt. Halskr. zerr. Mantel
 DT 26,6,80 WT 28,8,80 WST 2/1 BEL 2/1
 Zw: v. d. Lerchenlaube – Z: H. u. A. Schwedland, 2372 Brekendorf
 V: Jasso v. d. Lerchenlaube 32 255
 (Faruk v. Hause Bouillion 29 049 – Alfa v. Walter v. Hohenegg 27 574)
 M: Dajana v. Kitzinger Falterturm 31 901
 (Lord v. Hellenstein 27 881 – Kismet v. Herwaltthorst 28 861)

39 100 Oliva, H. Igh. eg. Maske, schm. Stirnstr. s. schm. Halskr. Mantel
 39 101 Olli, H. Igh. eg. Maske, Stirnstr. Halskr. Mantel
 39 102 Ossi, R. Igh. eg. Maske, Stirnstr. re. schm. hlb. Halskr. Mantel
 39 103 Odin, R. Igh. eg. Maske, Stirnstr. Halskr. Mantel m. Kl. Kruppenfl.
 39 104 Olaf, R. stckh. eg. Maske, Stirnstr. Halskr. Mantel m. Kl. Kruppenfl.
 39 105 Omar, R. stckh. eg. Maske, Stirnstr. Halskr. Mantel
 DT 3,7,80 WT 6,9,80 WST 11/4 T 4/2 GET 3/0 BEL 4/2
 Zw: v. Hasslinghauser Land – Z: Heinz Walter Kruse, 4322 Sprockhövel 2
 V: Bergfried v. Gut Velderhof 36 933
 (Kim v. Norfbach 34 590 – Binna v. d. Dröh 33 825)
 M: Gunda v. Hasslinghauser Land 33 753
 (Quellano v. Säuliamt 31 608 – Britta v. Hasslinghauser Land 28 374)

- 39 106 Graf, R. stckh. eg. Maske, schm. Stirnstr. schm. Halskr. Mantel
 DT 30,6.80 WT 2,9.80 WST 1/0 BEL 1/0
Zw: v. Rotzenberg — Z: Heini Kollmer, 7630 Lahr Sulz
V: Int. Ch. Bsg. Dt. Ch. Lord v. Norbach 35 310
 (Alf v. Rieckenhain 29 912 — Sandra v. Rosenkeller 32 474)
M: Betty v. Rotzenberg 35 587
 (Wsg. Dt. Ch. Brix v. St. Josefstitf 29 672 — Kira v. St. Klara Kloster
 31 338)
 39 107 Ingo, R. stckh. eg. Maske, Stirnstr. schm. Halskr. Mantel
 39 108 Igor, R. lgh. eg. Maske, brt. dgh. Stirnstr. brt. Halskr. Mantel
 39 109 Iwan, R. lgh. eg. Maske, schm. Stirnstr. schm. Halskr. Mantel
 39 110 Isabell, H. stckh. eg. Maske, dgh. Stirnstr. brt. Halskr. Mantel m. kl. Kruppenfl.
 39 111 Iris, H. stckh. eg. Maske, schm. Stirnstr. il. hlb. schm. Halskr. Mantel
 39 112 Inga, H. lgh. eg. Maske, dgh. Stirnstr. Halskr. Mantel
 DT 10,7.80 WT 8,9.80 WST 5/3 T 1/0 EGG 1/0 BEL 3/3
Zw: v. d. Schwarzzmühle — Z: Karl Georg Wollenhaupt, 4650 Gelsenkirchen
V: Gollath v. neuen Moor 33 630
 (Int. Ch. Dt. Ch. Barry v. Rieckenhain 31 026 — Farah v. Bayer, Wald 29 770)
M: Flora v. Dolgen 34 639
 (Fürst del Soccorso 28 908 — Begum v. Dolgen 31 986)

- 39 113 Arpad, R. lgh. eg. Maske, brt. dgh. Stirnstr. Halskr. Mantel m. zwei Rü. fl.
 39 114 Ambros, R. stckh. eg. Maske, brt. dgh. Stirnstr. Halskr. Mantel m. Rückentfl.
 39 115 Agent, R. stckh. eg. Maske, brt. dgh. Stirnstr. Halskr. Mantel m. zw. Rü. fl.
 39 116 Anuschka, H. lgh. eg. Maske, dgh. Stirnstr. m. Pu. Halskr. zerr. Mantel
 39 117 Anja, H. stckh. eg. Maske, brt. dgh. Stirnstr. m. Pu. Halskr. zerr. Mantel
 39 118 Asta, H. stckh. eg. Maske, brt. dgh. Stirnstr. Platten, re. eine, a. d. Kr. eine
 DT 10,7.80 WT 8,9.80 WST 8/4 T 1/1 GET 2/0 EGG 2/0 BEL 3/3
Zw: v. Schloß Saaleck — Z: Carsten Zimmermann, 8781 Windheim
V: Int. Ch. Bsg. Dt. Ch. Lord v. Norbach 35 310
 (Alf v. Rieckenhain 29 912 — Sandra v. Rosenkeller 32 474)
M: Bärbel v. Blißbergerhof 34 689
 (Harry v. d. Birkenalb 31 797 — Flora v. d. Birkenalb 29 833)

- 39 119 Bellami, R. stckh. eg. Maske, brt. Stirnstr. schm. Halskr. zerr. Mantel
 39 120 Brigant, R. lgh. eg. Maske, dgh. Stirnstr. Genickfl. Mantel
 39 121 Baron, R. stckh. eg. Maske, brt. Stirnstr. schm. Halskr. leicht zerr. Mantel
 39 122 Blondy, H. lgh. eg. Maske, brt. dgh. Stirnstr. sehr brt. Halskr. zerr. Mantel
 39 123 Buddy, H. lgh. eg. Maske, brt. dgh. Stirnstr. brt. Halskr. st. zerr. Mantel
 39 124 Biona, H. stckh. eg. Maske, Stirnstr. schm. Halskr. leicht zerr. Mantel
 39 125 Baronesse H. stckh. eg. Maske, brt. dgh. Stirnstr. m. Pu. Halskr. Mantel
 39 126 Butterfly, H. lgh. eg. Maske, brt. Stirnstr. brt. Halskr. m. Pu. Mantel
 39 127 Bonyour, H. stckh. eg. Maske, brt. dgh. Stirnstr. brt. Halskr. Mantel
 DT 26,6.80 WT 28,8.80 WST 3/7 BEL 3/7 VERE 0/1
Zw: v. Weckelsberg — Z: Ingeborg Albrecht, 4250 Bottrop
V: Quant v. Izola 36 121
 (Bsg. Dt. Ch. Heiko v. Izola 30 699 — Jetty v. Bayer, Wald 32 015)

M: Aloscha v. Weckelsberg 37 446
 (Dt. Ch. Baron v. Zieselmaar 31 859 — Dunja v. Rieckenhain 34 103)

- 39 128 Chef, R. lgh. eg. Maske, schm. Stirnstr. schm. Halskr. il. leicht zerr. Mantel
 39 129 Captain, R. lgh. eg. Maske, brt. Stirnstr. Halskr. zerr. Mantel
 39 130 Cäsar, R. lgh. eg. Maske, schm. dgh. Stirnstr. Halskr. Mantel
 39 131 Charmeur, R. lgh. eg. Maske, schm. dgh. Stirnstr. Halskr. Mantel
 DT 28,6.80 WT 28,8.80 WST 8/6 T 2/4 EGG 2/2 BEL 4/0
Zw: v. Weckelsberg — Z: Ingeborg Albrecht, 4250 Bottrop
V: Quant v. Izola 36 121
 (Bsg. Dt. Ch. Heiko v. Izola 30 699 — Jetty v. Bayer, Wald 32 015)
M: Dunja v. Rieckenhain 34 103
 (Bari v. d. Allg. Bergen 30 695 — Ebba v. Rieckenhain 28 138)

Zw: v. d. Drei Helmen — Z: Schreiber, Mährlein, 8300 Landshut
V: Ben v. Wasserrat ÖHZB B 1292
 (Hektor v. Landskron SHSB 169680 — Hanni z. Abendruh SHSB 226573)
M: Herma v. d. Drei Helmen 37 731
 (Wsg. Bina v. Bürgenstock 36 684 — Dago v. d. Olympiastadt München 33 964)

- 39 132 Lukas, R. stckh. eg. Maske, brt. dgh. Stirnstr. Halskr. leicht zerr. Mantel
 39 133 Lupus, R. stckh. eg. Maske, Stirnstr. il. st. verbrämt, Halskr. re. Mantel
 39 134 Leon, R. lgh. eg. Maske, unterbr. Stirnstr. Halskr. leicht zerr. Mantel
 39 135 Lero, R. stckh. eg. Maske, unterbr. Stirnstr. Halskr. il. Mantel
 39 136 Lana, H. stckh. eg. Maske, unterbr. Stirnstr. Halskr. il. Mantel
 39 137 Lara, H. stckh. eg. Maske, dgh. Stirnstr. Nackentleck, Mantel
 DT 25,7.80 WT 24,9.80 WST 4/4 T 0/2 BEL 4/2
Zw: v. d. Drei Helmen — Z: Schreiber, Mährlein, 8300 Landshut
V: Ben v. Wasserrat ÖHZB B 1292
 (Hektor v. Landskron SHSB 169680 — Hanni z. Abendruh SHSB 226573)
M: Herma v. d. Drei Helmen 37 731
 (Wsg. Bina v. Bürgenstock 36 684 — Dago v. d. Olympiastadt München 33 964)

Zw: v. Celler Schloß — Z: Walter Kleinschmidt, 3401 Waake
V: Bsg. Dt. Ch. Boss v. d. Torpedo Stadt 35 549
 (Bsg. Dt. Ch. Carlo v. Löwenhof 30 570 — Cora v. Schwedenkönig 31 674)
M: Tamara v. Celler Schloß 36 043
 (Udo v. Heiligenstein 31 312 — Mädli v. Celler Schloß 33 927)

- 39 141 Bella, H. lgh. eg. Maske, Stirnstr. Halskr. leicht zerr. Mantel
 39 142 Bianka, H. lgh. eg. Maske, Stirnstr. Halskr. Mantel
 39 143 Boris, R. lgh. eg. Maske, dgh. Stirnstr. Halskr. leicht zerr. Mantel
 39 144 Bronko, R. lgh. eg. Maske, dgh. Stirnstr. m. Pu. Halskr. zerr. Mantel
 39 145 Barron, R. lgh. eg. Maske, dgh. Stirnstr. Halskr. zerr. Mantel
 39 146 Berry, R. lgh. eg. Maske, dgh. Stirnstr. Halskr. zerr. Mantel
 DT 16,8.80 WT 18,10.80 WST 4/5 GET 0/3 BEL 4/2
Zw: v. Eberbacher Hof — Z: Ulrich Knorr, 7119 Eberbach
V: Junker v. Siedlerhof 34 969
 (Dt. Ch. Bänz v. Scheuerbaum 30 259 — Carmen v. Siedlerhof 30 938)

- M: Gina v. Lerchenrain 35 854**
(Cirrus v. Lerchenrain 29 312 – Asta v. Haus Klaißer 28 549)
- R – 22 Faust, R. stckh. eg. Maske, Stirnstr. Halskr. Mantel m. Kruppentfl.
R – 23 Fränzi, H. stckh. eg. Maske, brt. Stirnstr. Halskr. zerr. Mantel
R – 24 Fürst, R. stckh. eg. Maske, Stirnstr. Halskr. Mantel
R – 25 Felix, R. lgh. eg. Maske, Stirnstr. Halskr. Mantel m. Kruppentfl.
R – 26 Ferdinand, R. stckh. eg. Maske, Stirnstr. Halskr. zerr. Mantel
R – 27 Farah, H. lgh. eg. Maske, Stirnstr. hib. Halskr. re. Mantel
R – 28 Fany, H. lgh. eg. Maske, brt. Stirnstr. Halskr. Zerr. Mantel
R – 29 Fina, H. lgh. eg. Maske, Stirnstr. Halskr. st. zerr. Mantel
R – 30 Flora, H. stckh. ROTNASE, eg. Maske, Stirnstr. Halskr. zerr. Mantel
R – 31 Fricka, H. stckh. ROTNASE, eg. Maske, Stirnstr. Halskr. zerr. Mantel
Wurf von der Nachzucht ausgeschlosssen, da Rotnasen vorhanden sind.
DT 20,480 WT 20,680 WST 6/6 T 1/0 BEL 5/6 VERE 1/0
Zw: v. d. Ulmer Alb – Z: Erwin Theurer, 7901 Beimersteden
V: Hercules v. Olympiaturm 35 795
(Xirus v. Olympiaturm 33 066 – Norma v. Olympiaturm 31 533)
M: Wanda v. Hellenstein 32 725
(Barry v. Ziegelholz 30 108 – Blanka v. Lonequell 30 552)
- 39 147 Herry, R. stckh. eg. Maske, brt. Stirnstr. Halskr. Mantel m. Rückenfl.
39 148 Heidi!, H. lgh. eg. Maske, brt. Stirnstr. m. kl. Pu. zerr. Mantel
39 149 Hamn!, H. lgh. eg. Maske, brt. Stirnstr. m. Pu. brt. Halskr. leicht zerr. Mantel
39 150 Holde, H. stckh. eg. Maske, brt. Stirnstr. stark zerr. Mantel
Zw: v. Rotzenberg – Z: Heini Kollmer, 7630 Lahr Sulz
V: Int. Ch. Bsg. Dt. Ch. Lord v. Norfbach 35 310
(Alf v. Rieckenhain 29 912 – Sandra v. Rosenkeller 32 474)
M: Dascha v. Rotzenberg 37 356
(Nero v. Queckbrünnel 33 528 – Anchie v. Rotzenberg 33 650)
- 39 151 Arko, R. stckh. eg. Maske, dgh. Stirnstr. Halskr. leicht zerr. Mane
39 152 Asko, R. lgh. eg. Maske, dgh. Stirnstr. Halskr. zerr. Mantel
39 153 Andi!, R. stckh. eg. Maske, dgh. Stirnstr. ll. Chrsp. weiß, Halskr. zerr. Mantel
39 154 Anuschka, H. stckh. eg. Maske, dgh. Stirnstr. Halskr. zerr. Mantel
39 155 Anka, H. stckh. eg. Maske, dgh. Stirnstr. hib. Halskr. ll. Mantel m. Kr. fl.
39 156 Anja, H. stckh. eg. Maske, Stirnstr. Halskr. Mantel m. Kruppentfl.
DT 2,880 WT 6,1080 WST 6/4 T 2/0 EGG 1/1 BEL 3/3
Zw: v. d. Ulrichsbüchen – Z: Eberhard Müller, 7316 Köngen
V: Int. Ch. Bsg. Dt. Ch. Lord v. Norfbach 35 310
(Alf v. Rieckenhain 29 912 – Sandra v. Rosenkeller 32 474)
M: Anuschka v. Staufeland 36 842
(Volker v. Rosenkeller 33 085 – Feh v. Bosler 35 125)
- 39 157 Doll!, H. lgh. eg. Maske, Stirnstr. Halskr. leicht zerr. Mantel
39 158 Della, H. lgh. eg. Maske, re. dgh. Stirnstr. brt. Halskr. Mantel m. Kr. fl.

- 39 159 Dana, H. lgh. eg. Maske, dgh. Stirnstr. sehr brt. Halskr. Platten, vier ll.
zwei re. eine hinten
39 160 Dona, H. lgh. eg. Maske, Stirnstr. brt. Halskr. Mantel m. zwei Rü. fl.
DT 25,780 WT 26,980 WST 0/4 BEL 0/4
Zw: v. Lemgow – Z: Friedrich Höwisch, 3131 Großwitzeeze
V: Quanto v. Celler Schloß 34 895
(Int. Ch. Dt. Ch. Barry v. Rieckenhain 31 026 – Assi v. Drei Burgeneck
32 483)
M: Assi v. Hattorf 33 645
(Bronko v. Haus Klaißer 29 388 – Aletta v. Dolgen 30 874)
- 39 161 Pius, R. stckh. eg. Maske, dgh. Stirnstr. Halskr. Mantel
39 162 Poldi, R. lgh. eg. Maske, dgh. Stirnstr. Platten
39 163 Pia, H. lgh. eg. Maske, dgh. Stirnstr. re. hib. Halskr. Mantel
39 164 Petra, H. lgh. eg. Maske, Stirnstr. zerr. Mantel
DT 9,880 WT 11,1080 WST 5/7 T 3/4 EGG 0/1 BEL 2/2
Zw: v. d. Stadt Offenheim – Z: Hans Lagler, 8704 Offenheim
V: Ball v. Dreier Hof 34 726
(Bätus v. Säuliamt 29 861 – Alma v. Wiebelsbach 31 219)
M: Zenzi v. Haus Rögale 33 984
(Alf v. Lonequell 28 963 – Vera v. Haus Rögale 31 596)
- 39 165 Ricco, R. stckh. eg. Maske, Stirnstr. Halskr. Mantel
39 166 Rick!, H. stckh. eg. Maske, sehr brt. dgh. Stirnstr. brt. Halskr. zerr. Mantel
39 167 Rosana, H. lgh. eg. Maske, dgh. Stirnstr. brt. Halskr. Mantel
39 168 Romy, H. lgh. uneg. Maske, brt. Stirnstr. Halskr. Mantel m. zwei Flecken
DT 8,780 WT 7,980 WST 5/8 T 3/2 GET 1/3 BEL 1/3
Zw: v. Olympiaturm – Z: Gebr. Max Ruß, 8000 München 50
V: Ricco v. d. Olympiastadt München 37 624
(Axel del Soccorso LOIDS 29 141 – Assi v. Münchner Jugend Orchester
31 441)
M: Nicki v. Olympiaturm 37 735
(WSg. Int. Ch. Asterix v. Pfaffenwinkel 31 689 – Norma v. Olympiaturm
31 533)
- 39 169 Saphir, R. lgh. eg. Maske, unterbr. Stirnstr. Halskr. Mantel m. Kr. fl.
39 170 Sandokan, R. lgh. eg. Maske, dgh. Stirnstr. brt. Halskr. Mantel mit Kruppentfl.
38 171 Soccorso, R. lgh. eg. Maske, brt. dgh. Stirnstr. s. brt. Halskr. zerr. Mantel
39 172 Schocko, R. stckh. eg. Maske, schm. dgh. Stirnstr. Halskr. Mantel m. Kr. fl.
39 173 Sabrina, H. stckh. eg. Maske, unterbr. Stirnstr. Halskr. re. Mantel m. Rü. fl.
39 174 Sandra, H. stckh. eg. Maske, brt. dgh. Stirnstr. Halskr. zerr. Mantel
DT 23,780 WT 24,980 WST 6/5 GET 2/3 BEL 4/2
Zw: v. Olympiaturm – Z: Gebr. Ruß, 8000 München 50
V: Mando v. Olympiaturm 37 622
(Ital. Ch. WSg. Zito del Soccorso LOIDS 29 134 – Nina v. Olympiaturm
31 534)
M: Lea v. Olympiaturm 37 132
(Alf v. Horner Derby 33 921 – Britta v. Olympiaturm 34 373)

39 175 Fridolin, R. Igh. eg. Maske, dgh. Stirnstr. hlb. Halskr. zerr. Mantel

Fritz, R. Igh. eg. Maske, dgh. Stirnstr. Halskr. zerr. Mantel

DT 8,7,80 WT 8,9,80 WST 3/0 T 1/0 BEL 2/0

Zw: v. Eiskeller – Z: Karl Weickel, 6650 Homburg Saar

V: Quanto v. Löwenhof 37 301

(Dt. Ch. Lord v. Izola 34 810 – Mädi v. Löwenhof 34 484)

M: Dore v. Eiskeller 37 311

(Harry v. d. Birkenalb 31 797 – Melissa v. St. Kl. Kloster 31 346)

39 177 Gerda, H. Igh. eg. weiße Maske, Kopt weiß, stark zerr. Mantel

Graf, R. stckh. uneg. Maske, brt. Stirnstr. zerr. Mantel

DT 13,7,80 WT 17,9,80 WST 2/2 T 1/0 GET 0/1 BEL 1/1

Zw: v. Eiskeller – Z: Karl Weickel, 6650 Homburg Saar

V: Quanto v. Löwenhof 37 301

(Dt. Ch. Lord v. Izola 34 810 – Mädi v. Löwenhof 34 484)

M: Melissa v. St. Klara Kloster 31 346

(Brix v. St. Josefstitf 29 627 – Bella v. d. Albtalpforte 27 336)

39 179 Junker, R. Igh. eg. Maske, dgh. Stirnstr. Halskr. zerr. Mantel

Julia, H. Igh. eg. Maske, Stirnstr. Halskr. zerr. Mantel leicht

Jumbo, R. Igh. eg. Maske, dgh. Stirnstr. m. Pu. Halskr. leicht zerr. Mantel

Jona, R. Igh. eg. Maske, Stirnstr. Halskr. leicht zerr. Mantel

DT 23,7,80 WT 28,9,80 WST 7/3 T 3/0 EGG 2/1 BEL 3/1

Zw: v. Lerchenrain – Z: Roman Fuchs, 7167 Hettensberg

V: Dago v. Haus Heim 33 711

(Andreas v. d. Allg. Bergen 29 699 – Nanni v. d. Römerschance 29 155)

M: Freya v. Lerchenrain 35 214

(Dt. Ch. Bänz v. Scheuerbaum 35 214 – Dascha v. Lerchenrain 32 385)

39 183 Eiko, R. Igh. eg. Maske, dgh. Stirnstr. Halskr. zerr. Mantel

Eros, R. Igh. eg. Maske, dgh. Stirnstr. Halskr. l. zerr. Mantel

Eimar, R. Igh. eg. Maske, Stirnstr. schm. Halskr. Mantel

Edda, H. Igh. eg. Maske, brt. dgh. Stirnstr. Halskr. Mantel m. Kr. fl.

Efti, H. Igh. eg. Maske, Stirnstr. schm. Halskr. Mantel

Eike, H. Igh. eg. Maske, dgh. Stirnstr. schm. Halskr. l. zerr. Mantel

Evi, H. Igh. eg. Maske, Stirnstr. Halskr. leicht zerr. Mantel

Elli, H. Igh. eg. Maske, brt. dgh. Stirnstr. brt. Halskr. zerr. Mantel

39 190 Ester, H. Igh. eg. Maske, dgh. Stirnstr. schm. Halskr. zerr. Mantel

DT 29,6,80 WT 1,9,80 WST 3/7 EGG 0/1 BEL 3/6

Zw: v. Wolfsbreg – Z: Monika Steinhacher, 8901 Zusmarshausen

V: Valdo v. Hellenstein 32 198

(Aif v. Lonequell 28 963 – Olli v. Hellenstein 28 736)

M: Tina v. Hellenstein 31 809

(Arri v. Schönbuch 27 893 – Olli v. Hellenstein 28 736)

39 191

39 190

39 189

39 188

39 187

39 186

39 185

39 184

39 183

39 194

Tessa, H. Igh. eg. Maske, unterbr. Stirnstr. Halskr. Mantel m. Rü. u. Kr. fl.

DT 18,8,80 WT 17,10,80 WST 6/4 T 2/2 EGG 2/1 BEL 2/1

Zw: v. Römerschacht – Z: Horst Philipp, 6366 Wölfersheim 4

V: Tello v. Celler Schloß 36 041

(Udo v. Hellenstein 31 812 – Mädi v. Celler Schloß 33 927)

M: Quarta v. Römerschacht 37 455

(BSg. Dt. Ch. Carlo v. Löwenhof 30 570 – Bsg. Dore v. Kloster Beselich 33 693)

33 693)

39 195 Ulf, R. Igh. eg. Maske, brt. dgh. Stirnstr. Halskr. leicht zerr. Mantel

Ursus, R. Igh. eg. Maske, unterbr. Stirnstr. Halskr. leicht zerr. Mantel

Urmel, R. Igh. eg. Maske, unterbr. Stirnstr. hlb. Halskr. re. Mantel m. Kr. fl.

Utschi, H. Igh. eg. Maske, Stirnstr. schm. dgh. Halskr. Mantel m. Kruppentfl.

Ulla, H. Igh. eg. Maske, unterbr. Stirnstr. hlb. Halskr. re. Mantel m. Kr. fl.

DT 12,8,80 WT 18,10,80 WST 3/2 BEL 3/2

Zw: v. Römerschacht – Z: Horst Philipp, 6366, Wölfersheim 4

V: Tello v. Celler Schloß 36 041

(Udo v. Hellenstein 31 812 – Mädi v. Celler Schloß 33 927)

M: Loni v. Römerschacht 36 367

(BSg. Dt. Ch. Carlo v. Löwenhof 30 570 – Dore v. Kloster Beselich 33 693)

39 200 Ronny, R. Igh. eg. Maske, Stirnstr. Halskr. Mantel m. Kruppentfl.

Ronald, R. Igh. eg. Maske, Stirnstr. Halskr. Mantel

Rex, R. Igh. eg. Maske, brt. dgh. Stirnstr. leicht zerr. Mantel

Reni, H. Igh. leicht uneg. Maske, Stirnstr. stark zerr. Mantel

Rest, H. Igh. eg. Maske, dgh. Stirnstr. brt. Halskr. zerr. Mantel

Rosi, H. stckh. eg. Maske, dgh. Stirnstr. stark zerr. Mantel

DT 23,7,80 WT 26,9,80 WST 3/5 T 0/2 BEL 3/3

Zw: v. d. Gratschaft Hadamar – Z: Hubert Reichwein, 6253 Hadamar

V: Baii v. Dreier Hof 34 726

(Bitus v. Säuliamt 29 861 – Alma v. Wiebelsbach 31 219)

M: Jessy v. d. Gratschaft Hadamar 36 690

(WSg. Int. Ch. Greif v. Bayer. Wald 30 241 – Eila v. Rotberg 33 459)

39 206 Sandor, R. Igh. eg. Maske, dgh. Stirnstr. zerr. Mantel

Säm, R. Igh. eg. Maske, dgh. Stirnstr. re. hlb. Halskr. Mantel

Sascha, R. stckh. eg. Maske, dgh. Stirnstr. Halskr. Mantel m. Kruppentfl.

Samon, R. stckh. uneg. Maske, Stirnstr. Halskr. Mantel m. Kruppentfl.

Sindy, H. stckh. eg. Maske, dgh. Stirnstr. brt. Halskr. Mantel m. Kr. fl.

Sylvia, H. stckh. eg. Maske, Stirnstr. Halskr. Mantel

Sandra, H. Igh. eg. Maske, dgh. Stirnstr. Platten, li. zw. re. eine, eine hinten

Sonja, H. stckh. eg. Maske, dgh. Stirnstr. zerr. Mantel

Senta, H. stckh. eg. Maske, dgh. Stirnstr. zerr. Mantel

DT 8,8,80 WT 10,10,80 WST 5/7 T 1/2 BEL 4/5

Zw: v. d. Gratschaft Hadamar – Z: Hubert Reichwein, 6253 Hadamar

V: Bsg. Dt. Ch. Meie v. Brentano Schloß 33 810

(WSg. Int. Ch. Greif v. Bayer. Wald 30 241 – Bsg. Dt. Ch. Anja v. Rebheng 30 070)

M: Gerd! v. d. Grafenschaft Hadamar 36 074
 (WSg. Int. Ch. Greif v. Bayer. Wald 30 241 — Blume v. Kloster Beselich 29 399)

39 215 Afra, H. Igh. eg. Maske, Stirnstr. sehr schm. Halskr. Mantel
 39 216 Anka, H. Igh. eg. Maske, Stirnstr. brt. Halskr. Mantel m. Kruppenfl.
 39 217 Asta, H. Igh. eg. Maske, Stirnstr. Halskr. Mantel
 39 218 Anja, H. Igh. eg. Maske, brt. schm. dgh. Stirnstr. brt. Halskr., li. eine re. zwei große Platten
 39 219 Alf, R. Igh. eg. Maske, Stirnstr. Halskr. Mantel m. Kl. Kruppenfl.
 39 220 Arko, R. Igh. eg. Maske, brt. schm. dgh. Stirnstr. brt. Halskr. zerr. Mantel

DT 28,7,80 WT 5,10,80 WST 2/6 T 0/2 BEL 2/4
Zw: v. Murode — Z: Jakob Krüll, 5014 Kerpen
V: Kim v. Norfbach 34 590
 (Alf v. Rieckenhain 29 912 — Natja v. Birkenkopf 30 088)
M: Foxi v. d. Kutten Kuhle 36 459
 (Goliath v. neuen Moor 33 630 — Heike v. Norfbach 32 294)

39 221 Dago, R. stckh. eg. Maske, brt. dgh. Stirnstr. brt. Halskr. zerr. Mantel
 39 222 Dunja, H. stckh. eg. Maske, brt. schm. dgh. Stirnstr. schm. Halskr., l. zerr. Mantel
 39 223 Dolly, H. stckh. eg. Maske, Stirnstr. brt. Halskr. Mantel m. Kruppenfl.
 39 224 Drixl, H. stckh. eg. Maske, Stirnstr. schm. Halskr. m. gr. Kruppenfl.
 39 225 Diana, H. Igh. eg. Maske, schm. Stirnstr. re. hb. Halskr. Mantel m. Kl. Kr. fl.
 39 226 Dascha, H. Igh. eg. Maske, Stirnstr. Halskr. Mantel m. zw. Kl. Rückenfl.

DT 12,8,80 WT 14,10,80 WST 2/7 T 1/2 BEL 1/5
Zw: v. Ennepetal — Z: Artur Rüggeberg, 5828 Ennepetal
V: Esko v. Humboldt 37 329
 (King v. Izola 34 009 — Doly v. d. Buschelburg 31 298)
M: Antje v. Ennepetal 35 262
 (Dt. Ch. Baron v. Zieselmaar 31 859 — Afra v. d. Kickersburg 31 870)

39 227 Jessika, H. stckh. eg. Maske, dgh. Stirnstr. Halskr. Mantel m. Kruppenfl.
 39 228 Jago, R. stckh. eg. Maske, Stirnstr. Halskr. Mantel
 39 229 Josef, R. stckh. eg. Maske, s. brt. dgh. Stirnstr. brt. Halskr. st. zerr. Mantel
 39 230 Jax, R. stckh. eg. Maske, dgh. Stirnstr. re. norm. li. schm. Halskr. Mantel
 39 231 Jan, R. stckh. eg. Maske, dgh. Stirnstr. re. brt. li. norm. Halskr. Mantel mit Kruppenfl.

DT 5,8,80 WT 4,10,80 WST 1/5 T 1/0 BEL 4/1
Zw: v. d. Schwarzmühle — Z: Karl Georg Wollenhaupt, 4650 Gelsenkirchen
V: Alf v. d. Becke 36 793
 (Int. Ch. Lord v. Norfbach 35 310 — Kora v. Norfbach 34 593)
M: Diva v. d. Schwarzmühle 37 653
 (Goliath v. neuen Moor 33 630 — Flora v. Dolgen 34 639)

39 232 Arko, R. Igh. eg. Maske, schm. dgh. Stirnstr. brt. Halskr. Mantel m. Kl. Kr. fl.
 39 233 Arpat, R. Igh. eg. Maske, brt. dgh. Stirnstr. Halskr. Mantel m. Kl. Kruppenfl.
 39 234 Assan, R. stckh. eg. Maske, Stirnstr. schm. Halskr. Mantel m. s. Kl. Kruppenfl.
 39 235 Anika, H. stckh. eg. Maske, brt. Stirnstr. Halskr. Mantel m. gr. Kruppenfl.
 39 236 Alexa, H. Igh. eg. Maske, brt. dgh. Stirnstr. Halskr. Mantel m. s. Kl. Kr. fl.

DT 18,8,80 WT 21,10,80 WST 4/4 T 1/2 BEL 3/2
Zw: v. d. Distelbeck — Z: Edmund Job, 5600 Wuppertal
V: Bsg. Dt. Ch. Kuno v. Norfbach 35 589
 (Alf v. Rieckenhain 29 912 — Natja v. Birkenkopf 30 088)
M: Walli v. Bruder Klaus 35 041
 (Bsg. Andreas v. d. Allg. Bergen 29 699 — Dora v. Bruder Klaus 29 553)

39 237 George, R. stckh. eg. Maske, dgh. Stirnstr. brt. Halskr. leicht zerr. Mantel
 39 238 Gero, R. Igh. eg. Maske, dgh. Stirnstr. brt. Halskr. zerr. Mantel
 39 239 Gaglord, R. stckh. eg. Maske, dgh. Stirnstr. brt. Halskr. Mantel
 39 240 Golf, R. Igh. eg. Maske, dgh. Stirnstr. brt. Halskr. Mantel m. Hüftfleck
 39 241 Gina, H. stckh. eg. Maske, dgh. Stirnstr. brt. Halskr. st. zerr. Mantel
 39 242 Gabl, H. Igh. eg. Maske, Stirnstr. schm. Halskr. leicht zerr. Mantel

DT 7,8,80 WT 8,10,80 WST 6/6 T 1/3GET 1/1 BEL 4/2
Zw: v. Roggenhof — Z: Günter Thun, 2301 Wrohe Westensee
V: Bergried v. Gut Velderhof 36 933
 (Kim v. Norfbach 34 590 — Binn v. d. Dröh 33 825)
M: Bäina v. Roggenhof 35 721
 (Andi v. St. Dominikus 33 553 — Anke v. Hause Däuwei 31 961)

39 243 Charmeur, R. stckh. eg. Maske, Stirnstr. schm. Halskr. Mantel
 39 244 Casanova, R. Igh. eg. Maske, Stirnstr. Halskr. Mantel m. s. Kl. Kruppenfl.
 39 245 Catinka, H. stckh. eg. Maske, brt. Stirnstr. Halskr. Mantel m. zw. Kl. Kruppenfl.

DT 14,8,80 WT 14,10,80 WST 2/4 T 0/2 EGG 0/1 BEL 2/1
Zw: v. d. Aparten Höfen — Z: Josef u. Marie Therese Schösser
 5013 Eisdorf
V: Alf v. d. Becke 36 793
 (Int. Ch. Lord v. Norfbach 35 310 — Kora v. Norfbach 34 593)
M: Dt. Ch. Bijou v. d. Aparten Höfen 37 564
 (Goliath v. neuen Moor 33 630 — Anja v. Gut Nazareth 32 841)

39 246 Anton, R. Igh. eg. Maske, brt. dgh. Stirnstr. Halskr. s. st. zerr. Mantel
 39 247 Anette, H. Igh. eg. Maske, brt. schm. dgh. Stirnstr. Genickfl. Mantel
 39 248 Alexa, H. Igh. eg. Maske, brt. schm. dgh. Stirnstr. Halskr. re. st. zerr. Mantel
 39 249 Anke, H. Igh. eg. Maske, brt. dgh. Stirnstr. m. Pu. s. brt. Halskr. fünf Platten
 39 250 Anja, H. Igh. eg. Maske, Stirnstr. Kl. Genickfl. Mantel

DT 1,9,80 WT 3,11,80 WST 2/6 T 1/1 BEL 1/5 VERE 0/1
Zw: v. Telgweg — Z: Heinrich Marlen, 4478 Geeste 4
V: Gero v. d. Kutten Kuhle 36 696
 (King v. Izola 34 009 — Ilka v. Agterhorn 33 109)
M: Bella v. Geutenreuth 36 614
 (Harro v. Hause Bouillon 30 008 — Quasta v. Geutenreuth 29 423)

- 39 251 Dego, R. Igh. eg. Maske, brt. dgh. Stirnstr. brt. Halskr. zerr. Mantel
 39 252 Diana, H. Igh. eg. Maske, brt. dgh. Stirnstr. brt. Halskr. zerr. Mantel
 39 253 Dana, H. Igh. eg. Maske, brt. dgh. Stirnstr. brt. Halskr. st. zerr. Mantel
 39 254 Dascha, H. stckh. eg. Maske, dgh. Stirnstr. Halskr. l. zerr. Mantel
 39 255 Dunja, H. Igh. eg. Maske, brt. dgh. Stirnstr. Platten, li. zw. re. eine große
 39 256 Daggi, H. Igh. eg. Maske, brt. dgh. Stirnstr. Platten, li. zw. re. eine große
 (Andi v. St. Dominikus 33 553 – Otty v. d. Lerchenlaube 33 996)
- M: Anka v. Freesenhoff 36 186**
 (Arco ex libert. Helvetiae 31 764 – Reni v. d. Lerchenlaube 34 535)
- V: Charly v. d. Lerchenlaube 36 649**
Zw: v. Treental – Z: Werner Biefeldt, 2381 Struxdorf
 DT 5,80 WT 4,10,80 WST 4/8 T 1/1 EGG 2/2 BEL 1/5

- 39 257 Eik, R. Igh. eg. Maske, brt. dgh. Stirnstr. re. brt. li. schm. Halskr. leicht zerr.
 39 258 Etsel, R. stckh. eg. Maske, brt. dgh. Stirnstr. brt. Halskr. zerr. Mantel
 39 259 Enno, R. stckh. eg. Maske, brt. dgh. Stirnstr. brt. Halskr. st. zerr. Mantel
 39 260 Eike, H. stckh. eg. Maske, dgh. Stirnstr. Halskr. Mantel m. Hüftfleck
 39 261 Eyka, H. stckh. eg. Maske, brt. dgh. Stirnstr. brt. Halskr. l. zerr. Mantel
 DT 3,80 WT 4,10,80 WST 5/8 T 1/3 EGG 1/3 BEL 3/2
Zw: v. Treental – Z: Werner Biefeldt, 2381 Struxdorf
V: Charly v. d. Lerchenlaube 36 649
 (Arco ex libert. Helvetiae 31 764 – Reni v. d. Lerchenlaube 34 535)
- M: Bina v. Roggenhof 35 720**
 (Andi v. St. Dominikus 33 553 – Anke v. Hause Dauwel 31 961)

- 39 262 Lord, R. Igh. eg. Maske, dgh. Stirnstr. m. Pu. Halskr. leicht zerr. Mantel m.
 39 263 Landor, R. Igh. eg. Maske, Stirnstr. s. schm. dgh., li. hib. Halskr. Mantel m.
 Kruppenfl.
 DT 24,80 WT 25,10,80 WST 2/1 T 0/1 BEL 2/0
Zw: v. Verler See – Z: Erwin u. Maria Brummel, 4837 Verl 1
V: Bsg. Dt. Ch. Carlo v. Löwenhof 30 570
 (Lord v. Hellenstein 27 881 – Alma v. Löwenhof 28 875)
- M: Gamma v. d. Kuten Kuhle 36 694**
 (King v. Izola 34 009 – Ilka v. Agterhorn 33 109)
- 39 264 Aif, R. Igh. eg. Maske, brt. dgh. Stirnstr. m. Pu. Halskr. leicht zerr. Mantel
 DT 1,9,80 WT 2,11,80 WST 1/0 BEL 1/0
Zw: v. Krebsbach – Z: Michael Herold, 8621 Weismain
V: Glenn v. Rosenkeller 37 506
 (Bsg. Dt. Ch. Boss v. d. Torpedo Stadt 35 549 – Dt. Ch. Zuleika v. Rosen-
 keller 34 623)
- M: Freya v. Farnbach 37 690**
 (Ambros v. Weinberg Ewig Leben 32 283 – Suleika v. Farnbach 33 126)

- 39 265 Tosca, H. Igh. eg. Maske, unterbr. Stirnstr. Halskr. Mantel m. Rü. streifen
 39 266 Tina, H. stckh. eg. Maske, brt. dgh. Stirnstr. brt. Halskr. l. zerr. Mantel

- 39 267 Torero, R. stckh. eg. Maske, dgh. Stirnstr. Halskr. li. Mantel m. Kr. fl.
 39 268 Topas, R. stckh. eg. Maske, brt. dgh. Stirnstr. brt. Halskr. zerr. Mantel
 39 269 Tiger, R. Igh. eg. Maske, brt. dgh. Stirnstr. s. brt. Halskr. zerr. Mantel
 DT 6,80 WT 7,10,80 WST 4/3 T 1/1 BEL 3/2

- Zw: v. Olympiaturm** – Z: Gebb. Max u. Wolfa, Ruß, 8000 München 50
V: Kilian v. d. Olympiasatzt München 35 803
 (Int. Ch. Wsg. Asterix v. Pfaffenwinkel 31 689 – Pia v. Olympiaturm 31 907)
- M: Nina v. Olympiaturm 31 534**
 (Bsg. Dt. Ch. Dirk v. Weinhiet 27 441 – BURGEL v. Halgau 28 489)

- 39 270 Graf, R. stckh. eg. Maske, brt. Stirnstr. brt. Halskr. zerr. Mantel
 39 271 Gunda, H. stckh. eg. Maske, brt. Stirnstr. brt. Halskr. Mantel
 39 272 Gundel, H. stckh. eg. Maske, schm. Stirnstr. schm. Halskr. zerr. Mantel
 39 273 Gitte, H. stckh. eg. Maske, brt. Stirnstr. m. Pu. brt. Halskr. zerr. Mantel
 DT 5,9,80 WT 8,11,80 WST 2/4 T 1/1 BEL 1/3

- Zw: v. Berghaupt** – Z: Gottfried Gepfert, 7611 Berghaupten
V: Int. Ch. Bsg. Dt. Ch. Lord v. Norfbach 35 310
 (Aif v. Rieckenhain 29 912 – Sandra v. Rosenkeller 32 474)
- M: Bea v. Steghof 33 828**
 (Barry v. Meggen SHSB 188244 – Polli v. Landskron 30 684)

- 39 274 Bernd, R. stckh. eg. Maske, brt. Stirnstr. brt. Halskr. zerr. Mantel
 DT 18,8,80 WT 19,10,80 WST 1/0 BEL 1/0
Zw: v. Jörn – Z: Benno Wötzke, 2350 Neumünster
V: Jasso v. d. Lerchenlaube 32 255
 (Faruk v. Hause Bouillon 29 049 – Alfa v. Walter v. Hohenegg 27 574)

- M: Anusch v. Wernersagen 32 043**
 (Chico v. d. Lerchenlaube 29 821 – Alice NHSB 493 918)

- 39 275 Ail, R. Igh. eg. Maske, unterbr. Stirnstr. s. brt. Halskr. Mantel m. gr. Kr. fl.
 39 276 Arko, R. Igh. eg. Maske, schm. dgh. Stirnstr. Halskr. Mantel
 39 277 Andy, R. Igh. eg. Maske, brt. Stirnstr. re. dgh., brt. Halskr. zerr. Mantel
 39 278 Alex, R. Igh. eg. Maske, Stirnstr. Halskr. li. brt. Mantel m. Kr. streifen
 39 279 Ayka, H. Igh. eg. Maske, unterbr. Stirnstr. Halskr. Mantel
 39 280 Anja, H. Igh. eg. Maske, unterbr. Stirnstr. brt. Halskr. leicht zerr. Mantel
 DT 20,9,80 WT 21,11,80 WST 7/4 GET 3/2 BEL 4/2
Zw: v. Warthügel – Z: Gerhard Springob, 6312 Laubach 7

- V: Tello v. Celler Schloß 36 041**
 (Udo v. Hellenstein 31 812 – Mädli v. Celler Schloß 33 927)
- M: Assi v. Schneehaus 35 730**
 (Bill v. Lacherggraben 29 080 – Assi v. Römerschacht 31 012)

- 39 281 Barney, R. stckh. eg. Maske, dgh. Stirnstr. schm. Halskr. Mantel m. Rückenfl.
 39 282 Boris, R. stckh. eg. Maske, brt. dgh. Stirnstr. brt. Halskr. leicht zerr. Mantel
 39 283 Boy, R. Igh. eg. Maske, brt. dgh. Stirnstr. m. Pu. brt. Halskr. zerr. Mantel
 39 284 Bonnie, H. stckh. eg. Maske, Stirnstr. schm. Halskr. Mantel m. Hüftfleck
 39 285 Bijou, H. stckh. eg. Maske, brt. dgh. Stirnstr. brt. Halskr. zerr. Mantel

39 286 Bisby, H. lgh. eg. Maske, bnt. dgh. Stirnstr. m. Pu. bnt. Halskr. zerr. Mantel
 DT 16,9,80 WT 16,11,80 WST 3/5 GET 0/2 BEL 3/3
 Zw: v. d. Schanze — Z: Doris Wrage, 2359 Struvenhütten
 V: Goliath v. neuen Moor 33 630
 (Int. Ch. Dt. Ch. Barry v. Rieckenhain 31 026 — Farah v. Bayer. Wald 20 770)
 M: Ariane v. d. Schanze 37 478
 (Andi v. St. Dominikus 33 553 — Conny v. alten Gutsturm 35 480)

39 287 Bärna, H. stckh. eg. Maske, dgh. Stirnstr. bnt. Halskr. Mantel m. Rückentfl.
 39 288 Belinda, H. stckh. eg. Maske, dgh. Stirnstr. Halskr. re. Mantel m. Schulterfl.

DT 13,9,80 WT 14,11,80 WST 3/4 T 1/1 EGG 2/1 BEL 0/2
 Zw: v. Elbblick — Z: Peter Hansen, 2211 Brokdorf
 V: Andi v. St. Dominikus 33 553
 (Jens v. Rosenkeller 29 599 — Alice v. Johannitergut 28 420)
 M: Edna v. St. Dominikus 35 425
 (Cassius del Soccorso 33 520 — Amelie v. St. Dominikus 33 558)

39 289 Xander, R. lgh. eg. Maske, Stirnstr. m. Pu. Halskr. Mantel m. Kruppentfl.
 39 290 Xandra, H. lgh. eg. Maske, Stirnstr. Halskr. Mantel m. Kruppentfl.
 39 291 Xenta, H. stckh. uneg. Maske, Stirnstr. Halskr. Mantel m. Kruppentfl.

DT 16,8,80 WT 18,10,80 WST 2/3 T 1/1 BEL 1/2
 Zw: v. d. Rodalbe — Z: Otto Edrich, 6782 Rodalben
 V: King v. Haus Greiner 35 622
 (Bär v. Zieselsemaar 31 858 — Arabella v. d. Roninger Burg 29 659)
 M: Carmen v. Eiskeller 35 571
 (Gregor v. Bruder Klaus 30 543 — Melissa v. St. Kl. Kloster 31 346)

39 292 Kongeaens, Astrid, H. lgh. DKK 161 24/80 gw. 24,5. 1980
 Z: Mstrup Yrsa M. u. Carl O., 6580 Vamdrup
 Bes: Hch. u. Ann. Schwedland, 2372 Brekendorf

Eyck v. d. Lerchenlaube
 Olli v. Haus Ella
 Chico v. d. Lerchenlaube
 Helge v. St. Kl. Kloster
 Bernd v. Bismarckturm
 Alfa v. Walter v. Hohenegg
 Lord v. Hellenstein
 Alice v. Johannitergut
 Amor v. St. Dominikus
 Brenda v. Haus Ella
 Jens v. Rosenkeller
 Alice v. Johannitergut
 Ella v. Berghof Steigerwald
 36 708
 35 921
 29 821
 30 357
 26 926
 27 574
 27 881
 28 420
 33 554
 32 271
 29 599
 28 420
 28 285

39 293 Biggy, H. lgh. eg. Maske, schm. Stirnstr. hlb. schm. Halskr. li. Mantel
 39 294 Brandy, H. lgh. eg. Maske, Stirnstr. re. hlb. Halskr. Mantel m. Kl. Kr. fl.

39 295 Bepo, R. lgh. eg. Maske, Stirnstr. re. s. schm. li. norm. Halskr. Mantel
 m. Kl. Kruppentfl.
 39 296 Bruno, R. stckh. eg. Maske, s. schm. Stirnstr. Halskr. Mantel
 Benny, R. stckh. eg. Maske, s. schm. Stirnstr. re. hlb. s. schm. Halskr.

DT 5,10,80 WT 6,12,80 WST 5/1 EGG 1/0 BEL 4/1
 Zw: v. St. Florian — Z: Erika Janes, 5042 Ertstadt
 V: Goliath v. neuen Moor 33 630
 (Alf v. Rieckenhain 29 912 — Frah v. Bayer. Wald 29 770)
 M: Zitta v. Säulamt 38 046
 (Zeno v. d. Wohly SHSB 185 996 — Astrid v. Frutigland SHSB 203 093)

39 298 Zorro, R. lgh. eg. Maske, bnt. dgh. Stirnstr. bnt. Halskr. leicht zerr. Mantel
 39 299 Zar, R. lgh. eg. Maske, dgh. Stirnstr. Halskr. leicht zerr. Mantel
 39 300 Zito, R. lgh. eg. Maske, bnt. schm. dgh. Stirnstr. Halskr. re. ganz l. zerr. Mantel
 39 301 Zarah, H. lgh. eg. Maske, bnt. Stirnstr. Halskr. zerr. Mantel

DT 1,10,80 WT 1,12,80 WST 4/1 T 1/0 BEL 3/1
 Zw: v. Izola — Z: Herbert Kasten, 2990 Papenburg
 V: Gero v. d. Kutten Kuhle 36 696
 (King v. Izola 34 009 — Ilka v. Agterhorn 33 109)
 M: Amra v. Rheiderland 36 728
 (Cherno a. d. Storm. Schweiz 33 722 — Maja v. Izola 35 008)

39 302 Carina, H. lgh. eg. Maske, dgh. Stirnstr. Halskr. Mantel m. Kl. Kr. fl.
 39 303 Collin, H. lgh. eg. Maske, Stirnstr. schm. Halskr. Mantel

DT 13,9,80 WT 15,11,80 WST 1/2 T 0/1 BEL 1/1
 Zw: v. Jostberg — Z: Rudolf Osterwintner, 4815 Schloß Holte
 V: Gero v. d. Kutten Kuhle 36 696
 (King v. Izola 34 009 — Ilka v. Agterhorn 33 109)
 M: Cora v. Verler See 36 474
 (Cherno a. d. Storm. Schweiz 33 722 — Bsg. Dt. Ch Quarta v. Roten Kreuz
 34 331)

39 304 Fredl, R. lgh. eg. Maske, dgh. Stirnstr. schm. Halskr. li. Mantel
 39 305 Farko, R. lgh. eg. Maske, bnt. kz. Stirnstr. Nackentfl. Halskr.

DT 17,9,80 WT 18,11,80 WST 2/2 T 0/2 BEL 2/0
 Zw: v. Wolfsberg — Z: Monika Steinbacher, 8901 Zusmarshausen
 V: Valdo v. Hellenstein 32 198
 (Alf v. Lonequell 28 963 — Olli v. Hellenstein 28 736)
 M: Yvonne v. Vogelheim 34 615
 (Arko v. Lonequell 28 965 — Rita v. Vogelheim 29 919)

39 306 Orko, R. stckh. eg. Maske, bnt. dgh. Stirnstr. bnt. Halskr. st. zerr. Mantel
 39 307 Ofo, R. stckh. eg. Maske, dgh. Stirnstr. bnt. Halskr. zerr. Mantel
 39 308 Olex, R. stckh. eg. Maske, dgh. Stirnstr. Halskr. leicht zerr. Mantel
 39 309 Ondra, H. stckh. eg. Maske, s. bnt. dgh. Stirnstr. Halskr. st. zerr. Mantel
 39 310 Ona, H. stckh. eg. Maske, bnt. Stirnstr. Halskr. Mantel m. Kl. Rü. fl.

39 311 Onis, H. stckh. eg. Maske, prt. dgh. Stirnstr. Halskr. zerr. Mantel

DT 21.9.80 WT 21.11.80 WST 4/3 GET 1/0 BEL 3/3

Zw: v. St. Reinoldi – Z: Erwin Lolait, 4600 Dortmund 13

V: Bsg. Dt. Ch. Etzel v. d. Dröh 35 844

(Bachus v. d. Allig. Bergen 30 694 – Dunja v. Schloß Brake 31 151)

M: Laila v. St. Reinoldi 35 895

(Benno v. Grätingholz 28 535 – Hedi v. St. Reinoldi 31 158)

Einzeleintragungen

38 551 Yucca v. Altroggenberg SHSB 297 200
 38 607 Banja v. Dreierhöfll SHSB 274 295
 38 613 Wolga v. Altroggenburg SBSH 290 34
 39 292 Astrid Kongeaens D.K.K. 16124/80

Namensverzeichnis der in Band 60 eingetragenen St. Bernhardshund nach Zwingeramen geordnet.

Aparten Höfen, von den Charmeur 39 243, Casanova 39 244, Catinka 39 245
 Ascbach, von Dux 38 977, Donald 38 978, Daisly 38 979, Dunja 38 980, Doris 38 981
 Auerhahn, vom Hato 38 878, Hasso 38 879, Heino 38 880, Hann 38 881, Ina 38 882
 Bayerischen Löwen, vom Andreas 38 766, Arko 38 767, Alma 38 768
 Berghaupt, vom Grat 39 270, Gunda 39 271, Gundel 39 272, Gitte 39 273
 Birken, von den Astor 38 628, Argo 38 629, Antje 38 630
 Birkenalb, von der Quinto 38 746, Quanto 38 747, Quinta 38 748, Quexi 38 749, Roge 38 836, Ringo 38 837, Rosi 38 838, Resi 38 839, Rika 38 840, Rommy 38 841
 Bismarckturn, vom Heidi 38 865, Hella 38 866
 Boven, von Fellow 38 758, Fara 38 759, Flora 38 760, Freia 38 761, Fatima 38 762
 Brammer, von Herti 38 558
 Brautschätzweide, von der Anja 38 686, Asse 38 687, Anita 38 688, Antonia 38 689, Afra 38 690, Anuschka 38 691, Anton 38 692, Andreas 38 693, Amor 38 694, Arno 38 695, All 38 696, Aif 38 697
 Bredenebek, von der Axel 38 867, Asmus 38 868, Arko 38 869, Attila 38 870, Aika 38 871
 Bruder Klaus, vom Igor 38 585, Imo 38 586, Isidor 38 587, Irene 38 588, Ida 38 589, Isolde 38 590, Jasso 38 704, Jane 38 705, Janka 38 706, Jaki 38 707, Judith 38 708, Jala 38 709, Kastor 38 805, Karlo 38 806, Kasimir 38 807, Karin 38 808, Karola 38 809, Katy 38 810
 Buchauer Schloß, vom Ambros 38 682, Astor 38 683, Anka 38 684, Asta 38 685
 Burg Hohenzollern, von Arko 38 957, Astor 38 958, Anka 38 959, Assi 38 960
 Burg Waldemar, von der Bodo 38 950, Barry 38 951, Bernd 38 952, Baldur 38 953, Britta 38 954, Bessy 38 955, Bianka 38 956

- Jambor 38 591, Jao 38 592, Jörg 38 593,
Korsar 38 723, Kastor 38 724, Kim 38 725,
Karlo 38 726, Kuno 38 727, King 38 728,
Karla 38 729, Karmen 38 730, Kora 38 731,
Kira 38 732, Karin 38 733
Cliff 38 600, Carlo 38 601, Charly 38 602,
Chico 38 603, Clay 38 604, Cora 38 605,
Comtess 38 606
Pascha 38 710, Pedro 38 711, Pludo 38 712,
Prinz 38 713, Peer 38 714, Petra 38 715,
Peggy 38 716, Quanto 38 893, Quini 38 894
Quinto 38 895, Quanta 38 896, Quira
38 897, Quick! 38 898, Ronny 39 200,
Ronald 39 201, Rex 39 202, Reni 39 203,
Resi 39 204, Rosi 39 205, Sandor 39 206,
Säm 39 207, Sascha 39 208, Samon 39 209,
Sindy 39 210, Sylvia 39 211, Sandra 39 212,
Sonja 39 213, Senta 39 214
Dascha 38 540
Dag 38 780, Dago 38 781, Django 38 782,
Dasko 38 783
Olivia 39 100, Olli 39 101, Ossi 39 102,
Odin 39 103, Olaf 39 104, Omar 39 105
Conny 38 784
Haus Berg, vom
Haus Ella, vom
Dunja 38 753, Diana 38 754, Dora 38 755,
Gusti 39 042
Aif 38 931, Anita 38 932, Assi 38 933,
Anja 38 934, Anka 38 935, Asta 38 936,
Barry 38 596, Björn 38 597, Björk 38 598,
Bastian 38 599
Pascha 38 734, Prix 38 735, Quinto 39 080,
Quastel 39 081, Quanta 39 082, Queen
39 083
Carlo 38 698, Cäsar 38 699, Cleerens 38 700
Centy 38 701, Citta 38 702, Conny 38 703
Admiral 38 608, Agent 38 609, Ambros
38 610, Alexa 38 611, Andra 38 612
Cäsar 38 786, Chris 38 787, Cleo 38 788,
Clara 38 789, Cindy 38 790, Cora 38 791
Quex 38 665, Quastel 38 666, Quinto
38 667, Queen 38 668, Quexi 38 669
- Gut Velderhof, vom
Habichtswald, vom
Hasslinghauser Land, vom
Haus Berg, vom
Haus Ella, vom
Haus Rögele, vom
Heideblume, von der
Heiligen Barbara, von der
Helbecke, von der
Hellenstein, vom
Hermannsthal, vom
Holderberg, vom
Irmengrund, vom

- Bingo 38 614, Begie 38 615, Beja 38 616,
Britta 38 617, Bella 38 618, Babsi 38 619
Cloud 38 763, Clarence 38 764, Carlo
38 765, Dux 39 138, Dago 39 139, Diana
39 140
Dascha 38 535, Dixi 38 536, Daisy 38 537,
Dago 38 538, Donald 38 539
Arko 39 232, Arpat 39 233, Assan 39 234,
Anika 39 235, Alexa 39 236
Lord 38 659, Larry 38 660, Leon 38 661,
Lars 38 662, Lona 38 663, Loni 38 664
Aif 39 019, Arko 39 020, Arno 39 021,
Alex 39 022, Asta 39 023, Anka 39 024
Kuno 38 541, Kastalus 38 542, Kora 38 543
Kira 38 544, Karla 38 545, Kathi 38 546,
Lukas 39 132, Lupus 39 133, Leon 39 134,
Lero 39 135, Lana 39 136, Lara 39 137
Arko 38 831, Aif 38 832, Ariane 38 833,
Alma 38 834, Anka 38 835
Ludwig 38 676, Leopold 38 677, Lamprecht
38 678, Lisbeth 38 679, Max 38 680, Moritz
38 681, Nestor 39 035, Nelda 39 036,
Nora 39 037, Norma 39 038
Bella 39 141, Bianka 39 142, Boris 39 143,
Bronko 39 144, Baron 39 145, Berry 39 146
Fridolin 39 175, Fritz 39 176, Gerda 39 177
Graf 39 178
Bärta 39 287, Belinda 39 288
Albert 38 903, Anton 38 904, Aif 38 905,
Anna 38 906, Astrid 38 907, Anita 38 908,
Anja 38 909, Anneliese 38 910
Dago 39 221, Dunja 39 222, Dolly 39 223,
Dixi 39 224, Diana 39 225, Dascha 39 226
Amigo 38 552, Amor 38 553, Astor 38 554,
Alpha 38 555, Aurora 38 556, Azalee
38 557
Castino 38 811, Cuno 38 812, Carlo 38 813,
Cliff 38 814, Charly 38 815, Cindy 38 816,
Cim 38 817, Conny 38 818, Carla 38 819
Heiko 38 937, Harry 38 938, Heino 38 939,
Herry 38 940, Hannes 38 941, Henry 38 942
Heike 38 943, Hanni 38 944, Hella 38 945,
Iwan 38 946, Ina 38 947, Ilka 38 948, Josch
39 049, Jerry 39 050, Jens 39 051, Jorck
39 052, Jenny 39 053, Jitka 39 054
- Cambria, von
Celler Schloß, vom
Darlage, von der
Distelbeck, von der
Dolgen, vom
Dre! Helmen, von den
Dre! Ländereck, vom
Dröh, von der
Eberbacher Hof, vom
Eiskeller, vom
Eiblick, vom
Elbhang, vom
Ennepetal, vom
Enzianhang, vom
Eschendorf, von
Farnbach, vom

Olympiastadt München, von der
 Ulla 38 654, Urk 38 655, Ukaliik 38 656,
 Quastel 38 736, Quaxi 38 737, Quirin
 38 738, Queen 38 739, Quira 38 740,
 Quinta 38 741, Ricco 39 165, Ricki 39 166,
 Rosana 39 167, Romy 39 168, Saphir
 39 169, Sandokan 39 170, Soccorso 39 171,
 Schoko 39 172, Sabrina 39 173, Sandra
 39 174, Tosca 39 265, Tina 39 266, Torero
 39 267, Topa 39 268, Tiger 39 269
 Cid 38 717, Charly 38 718, Cora 38 719,
 Carmen 38 720, Cilla 38 721
 Andy 39 039, Arko 39 040, Asjan 39 041
 Gorch 38 964, Guido 38 965, Gerrit 38 966,
 Gerke 38 967, Gelke 38 968, Gitta 38 969,
 Hera 38 971, Hilka 38 972, Hanke 38 973,
 Hede 38 974, Helma 38 975
 Alf 38 565
 Wera 39 017, Wanda 39 018, Xander 39 289
 Xandra 39 290, Xenta 39 291
 Tello 39 192, Tino 39 193, Tessa 39 194,
 Ulf 39 195, Ursus 39 196, Urmel 39 197,
 Uschi 39 198, Ulla 19 199
 Droll 38 642, David 38 643, Dorle 38 644,
 Desirée 38 645, Dagmar 38 646, Dunja
 38 647
 Roggenhof, vom
 George 39 237, Gero 39 238, Gaglord
 39 239, Golf 39 240, Gina 39 241, Gabi
 39 242
 Falko 39 003, Faro 39 004, Figaro 39 005,
 Freia 39 006, Fricke 39 007, Flora 39 008,
 Farah 39 009
 Alf 38 842, Andi 38 843, Asta 38 844,
 Alma 38 845, Astor 38 846, Arko 38 847,
 Assi 38 848, Amadeus 38 849, Anka 38 850,
 Anja 38 851, Asterix 38 852
 Carlo 38 949
 Annabell 38 785
 Iwo 38 853, Iso 38 854, Iras 38 855, Ilo
 38 856, Illico 38 857, Isko 38 858, Ira
 38 859, Iska 38 860, Ilanka 38 861, Ipsy
 38 862, Ilona 38 863, Isa 38 864
 Graf 39 106, Herrry 39 147, Heidi 39 148,
 Hanni 39 149, Holde 39 150
 Rotzenberg, von

Izola, von
 Xenos 38 578, Xando 38 579, Xeno 38 580,
 Xitus 38 581, Xito 38 582, Xandra 38 583,
 Xenia 38 584, Yago 38 900, Yeta 38 901,
 Yvonne 38 902, Zorro 39 298, Zar 39 299,
 Zito 39 300, Zarah 39 301
 Bernd 39 274
 Carina 39 302, Collin 39 303
 Arko 38 742, Arno 38 743, Apoll 38 744,
 Anja 38 745
 Kastor 38 559, Karlo 38 560, King 38 561,
 Kuno 38 562, Katja 38 563, Karin 38 564
 Aili 38 566, Apolo 38 567, Axel 38 568,
 Antje 38 569, Allraune 38 570, Afta 38 571
 Alf 29 264
 Casar 38 923, Caro 38 924, Cora 38 925,
 Cleo 38 926, Carsta 38 927, Doll 39 157,
 Della 39 158, Dana 39 159, Dona 39 160
 Landor 38 620, Leon 38 621, Larry 38 622,
 Leika 38 623, Leila 38 624, Leda 38 625,
 Manus 38 626, Mara 38 627, Nestor 38 792,
 Nixon 38 793, Nicki 38 794, Nancy 38 795,
 Ninett 38 796, Nadja 38 797, Olymp 38 798
 Pascha 39 093, Pat 39 094, Penelope 39 095
 Pamina 39 096, Questo 39 097, Quex
 39 098, Quarta 39 099
 Junker 39 179, Julia 39 180, Jumbo 39 181,
 Jona 39 182
 Lord 39 010, Maja 39 011, Mädi 39 012
 Fürst 38 888, Franzl 38 889, Franke 38 890,
 Freda 38 891, Flora 38 892
 Togo 39 062, Tino 39 063, Troll 39 064,
 Tello 39 065, Tom 39 066, Tanja 39 067
 Tina 39 068
 Dago 38 917, Dirk 38 918, Diamant 38 919,
 Dingo 38 920, Diana 38 921, Dascha 38 922
 Arko 38 648, Alex 38 649, Andi 38 650,
 Anja 38 651, Alice 38 652, Astrid 38 653,
 Afta 39 218, Alf 39 219, Arko 39 220
 Cassia 38 899
 Sandra 38 631, Senta 38 632, Sandor
 38 633, Sito 38 634, Tanja 38 635, Ursa
 39 013, Ursl 39 014, Ulla 39 015, Ute
 39 016

Casar 38 636, Conny 38 637, Carmen 38 638, Cora 38 639, Comtesse 38 640, Cindy 38 641, Dego 39 251, Diana 39 252, Dana 39 253, Dascha 39 254, Dunja 39 255, Daggi 39 256, Eik 39 257, Etzel 39 258, Enno 39 259, Eike 39 260, Eyka 39 261, Arko 39 151, Asko 39 152, Andi 39 153, Anuschka 39 154, Anka 39 155, Anja 39 156
 Charly 38 911, Casar 38 912, Carlo 38 913, Cassius 38 914, Cora 38 915, Cyndi 38 916, Iago 39 025, Ingo 29 026, Inschala 39 027, Isa 39 028, Indra 39 029, Isidor 39 030, Isor 39 031, Iwo 39 032, Ira 39 033, Ivon 39 034, Jago 39 069, Jasco 39 070, Jack 39 071, Jola 39 072, Jennifer 39 073, Jossy 39 074, Kuno 39 075, King 39 076, Karina 39 077, Kira 39 078, Kessi 39 079, Lord 39 262, Landor 39 263
 Cim 38 769, Geno 38 770, Cuno 38 771, Chris 38 772, Cander 38 773, David 38 774, Don 38 775, Diana 38 776, Danny 38 777, Dixi 38 778, Dona 38 779
 Ali 39 275, Arko 39 276, Andy 39 277, Alex 39 278, Ayka 39 279, Anja 39 280
 Bellami 39 119, Brigant 39 120, Baron 39 121, Biondy 39 122, Buddy 39 123, Biona 39 124, Baronesse 39 125, Butterfly 39 126, Bonyour 39 127, Chef 39 128, Captain 39 129, Casar 39 130, Charmeur 39 131
 Eiko 39 183, Eros 39 184, Elmar 39 185, Edda 39 186, Effie 39 187, Eike 39 188, Evi 39 189, Eili 39 190, Ester 39 191, Fredi 39 304, Farko 30 305
 Astor 39 055, Axel 39 056, Ambros 39 057, Anka 39 058, Asta 39 059, Anuschka 39 060, Annett 39 061
 Agent 38 982, Asterix 38 983, Asko 38 984, Anka 38 985, Anuschka 38 986, Angela 38 987, Alice 38 988, Asta 38 989, Angelle 38 990
 Dago 38 928, Domenikus 38 929, Diana 38 930
 Alf 38 826, Argo 38 827, Asterix 38 828, Anja 38 829, Asta 38 830

Sam 38 991, Sven 38 992, Susi 38 993, Silke 38 994, Sarah 38 995, Senta 38 996, Tom 38 997, Tiger 38 998, Tanja 38 999, Tina 39 000, Talina 39 001, Tamara 39 002, Udo 39 043, Uterus 39 044, Uwe 39 045, Ulf 39 046, Urban 39 047, Ute 39 048, Barney 39 281, Boris 39 282, Boy 39 283, Bonnie 39 284, Bijou 39 285, Bisty 39 286, Frank 39 088, Fella 39 089, Fricca 39 090, Funny 39 091, Flora 39 092
 Boss 38 883, Baro 38 884, Baron 38 885, Bella 38 886, Bianca 38 887
 Karlo 38 961, Kora 38 962, Karla 38 963, Dusty 38 670, Delta 38 671, Debby 38 672, Daniel 38 673, Donar 38 674, David 38 675, Enny 38 872, Eria 38 873, Etta 38 874, Elsa 38 875, Eigor 38 876, Eddie 38 877
 Arpad 39 113, Ambros 39 114, Agent 39 115, Anuschka 39 116, Anja 39 117, Asta 39 118
 Herkules 38 799, Hanni 38 800, Heike 38 801, Heidi 38 802, Hetta 38 803, Helma 38 804, Ingo 39 107, Igor 39 108, Iwan 39 109, Isabell 39 110, Iris 39 111, Inga 39 112, Jessika 39 227, Jago 39 228, Josef 39 229, Jax 39 230, Jan 39 231
 Pius 39 161, Poldi 39 162, Pia 39 163, Petra 39 164
 Arpad 38 547, Anja 38 548, Anika 38 549, Ambra 38 550, Biggy 39 293, Brandy 39 294, Beppo 39 295, Bruno 39 296, Benny 39 297
 Yrass 38 820, Yrko 38 821, Yrko 38 822, Ysor 38 823, Yris 38 824, Ylona 38 825, Orko 39 306, Ofio 39 307, Olex 39 308, Ondra 39 309, Ona 39 310, Onis 39 311, Adam 39 084, Aggi 39 085, Alma 39 086, Anne 39 087
 Anton 39 246, Anette 39 247, Alexa 39 248, Anke 39 249, Anja 39 250
 Benno 38 572, Bosko 38 573, Balu 38 574, Bendix 38 575, Babette 38 576, Beauty 38 577

Nationaler Zwingerschutz im Jahre 1980

Aggertal, vom	Korjuhn, Erika, Hunstigerstr. 7, 5270
Alster, von der	Wendland, Hildegard, Karolinenstr. 25, 2000 Hamburg 6
Bayerischen Löwen, vom	Bosse, Martina, 8256 Obergeislbach 58 Meilingen, Hans Georg, Ortsstr. 20, 6253 Hadamar 7
Birken, von den	Buhles, Romy, Birkenhof, 6793 Bruchmühl- bach-Miesau 2
Bredenebek, von der	Cordua, Hildegard, Stahmerstr. 24, 2000 Hamburg 65
Buchauer Schloß, vom	Städtele, Paul, Weiherstr. 44, 7952 Bad Buchau
Burg Hohenzollern, von	Olschofka, Agnes, Fuhrbacherstr. 17, 3428 Duderstadt
Burg Wonnecke, von der	Schmidt, Horst Toni, Im Feldchen 17, 6369 Nidderau 2
Distelbeck, von der	Job, Edmund, Distelbeck 7-9, 5600 Wup- pental 1
Drei Ländereck, vom	Zeitler, Martin, Oberferdt 26, 8671 Kon- radsreuth
Elbhang, vom	Messer, Edda, Hansestr. 62, 2054 Geesthacht Außem, Willi, Bachweg 10a, 5030 Hürth Gleuel
Hattneggen, von	Breuker, Erich, Werner-Schrader-Str. 21, 3340 Wolfenbüttel
Heideblume, von der	Beuting, Alfons, Zwillbrock 25, 4426 Vreden
Jevenau, von der	Pukallus, Horst, Nienlanden 5a, 2371 Jevensstedt
Katzenstein, vom	Seekatz, Günter, Rich.-Wagner-Str. 3, 5438 Westerbürg
Keuperkusen, von	Wüste, Karlheinz, Königstraße 13, 4700 Hamm 1
Kirchberg, vom	Dupré, Fritz, Kirchbergstr. 1, 6660 Zwei- brücken
Krebsbach, vom	Herold, Michael, Geutenreuth 27, 8621 Weismain
Limeswall, vom	Port, Gerhard, Nonnenrödterstr. 1, 6302 Lich-Oberbessingen
Märkischen Moor, vom	Engler, Wilhelm, Lohbarbecker Weg 57, 2214 Hohenlockstedt

Registereintragungen

Alster, von der	Amor R - 13, Axel R - 14, Andi R - 15, Alto R - 16, Anja R - 17, Astrid R - 18
Hermannsthal, vom	Apollo R - 12
Roseneck, zum	Dingo R - 19, Dolly R - 20, Diana R - 21
Ulmer Alb, von der	Faust R - 22, Franzl R - 23, Fürst R - 24, Felix R - 25, Ferdinand R - 26, Farah R - 27, Fany R - 28, Fina R - 29, Flora R - 30, Frika R - 31

Namensverzeichnis der Zwingerbesitzer, denen im Jahre 1980 nationale Zwingernamen geschützt wurden.

vom Gleueler Bach	Außem, Willi, Bachweg 10a, 5030 Hürth Gleuel
von der Heideblume	Beuting, Alfons, Zwillbrock 25, 4426 Vreden
vom Subachtal	Bleich, Karin, Raue Gaß 4, 3454 Gladenbach, Mornshausen
vom Bayerischen Löwen	Bosse, Martina, 8256 Obergeislbach 58
von Sayn	Brähler, Winfried, Mozartstr. 1, 5413 Bendorf/Sayn
von der Zwesterohm	Braun, Hermann, Brückenweg 2 3557 Ebsdorfergrund 7
von Hattneggen	Breuker, Erich, Werner-Schrader-Str. 21, 3340 Wolfenbüttel
vom Birkenhof	Bühles, Romy, Birkenhof, 6793 Bruchmühlbach-Miesau 2
von der Bredenbek	Cordua, Hildegard, Stahmerstr. 24, 2000 Hamburg 65
vom Kirchberg	Dupré, Fritz, Kirchbergstr. 1, 6660 Zweibrücken
vom Märkischen Moor	Engler, Wilhelm, Lohbarbecker Weg 57 2214 Hohenlockstedt
vom Stollenbuck	Faller, Gerhard, Eisenbahnstr. 10, 7823 Bonndorf
vom Krebsbach	Herold, Michael, Geutenreuth 27, 8621 Weismain
vom Waldhaus	Isselhard, Gerh. u. Ilse, Eichenweg 11 6707 Schifffersstadt
von der Distelbeck	Job, Edmund, Distelbeck 7-9, 5600 Wuppertal 1
vom Wolfsburger Schloß	Kesz, Julius, Borsigstr. 31, 3180 Wolfsburg
vom Aggertal	Korpiuhn, Erika, Hunstigerstr. 7, 5270 Gummersbach
von Mutrode	Krüll, Jakob, Friedensring 18, 5159 Mödrath
von den Niederwiesen	Liedy, Manfred, 6737 Böhl Iggeheim
von Vorrade	Malik, Peter, Vorrader Hauptstr. 14, 2400 Lübeck
vom Telgweg	Marien, Heinrich, Telgweg 2 4478 Geeste 4
von Pichelswerder	Matthesius, Gisela 1000 Berlin 20

Mutrode, von	Krüll, Jakob, Friedensring 18, 5159 Mödrath
Niederwiesen, von den	Liedy, Manfred, 6737 Böhl Iggeheim Matthesius, Gisela, 1000 Berlin 20
Pichelswerder, von	Matthesius, Gisela, 1000 Berlin 20
Rosenbogen, vom	Schlauderer, Gertud, Haderunstr. 50, 8000 München 70
Runenstein, vom	Pielorz, Axel G., Hassel 3a, 2830 Bassum Brähler, Winfried, Mozartstr. 1, 5413 Ben- dorf/Sayn
Seltetal, vom	Neugebauer, Walter, Dr.-Fr.-Uhde-Str. 24, 3352 Einbeck
Söhrehof, vom	Schumacher, Frank, Welleröderstr., 3503 Lohfelden 2
Subachtal, vom	Bleich, Karin, Raue Gaß 4, 3454 Gladen- bach, Mornshausen
Schloß Schauenburg, von	Siemann, Bernhard, Pastor-Spanuth-Str. 42, 3260 Rinteln Ot. Deckbergen
Steinhorster Krug, vom	Ottofrickenstein, Alfons, Steinhorsterstr. 2 4791 Steinhorst
Stollenbuck, vom	Faller, Gerhard, Eisenbahnstr. 10, 7823 Bonndorf
St. Theodul, von	Schäfer, Anna, Maria, Burkatshofen 106 1/2 8999 Stiefenhofen
Telgweg, vom	Marien, Heinrich, Telgweg 2, 4478 Geeste 4 Müller, Eberhard, Burweg 5, 7316 Königen
Urichsbrücke, von der	Malik, Peter, Vorrader Hauptstr. 14, 2400 Lübeck
Waldhaus, vom	Isselhard, Gerh. u. Ilse, Eichenweg 11, 6707 Schifffersstadt
Wolfsburger Schloß, vom	Kesz, Julius, Borsigstr. 31, 3180 Wolfsburg Wechsel, Erich, Haus Nr. 48, 8999 Brugg/ Allgäu
Westallgäu, vom	Wolfsburger Schloß, vom
Zwesterohm, von der	Braun, Hermann, Brückenweg 2, 3557 Ebsdorfergrund 7

- Meilingner, Hans Georg, Ortstr. 20,
6253 Hadamar 7
Messer, Edda, Hansenstr. 62,
2054 Geesthacht
Müller, Eberhard, Burgweg 5,
7316 Köngen
Neugebauer, Walter, Dr.-Fr.-Uhde-Str. 24
3352 Einbeck
Olschofka, Agnes, Fuhrbacherstr. 17,
3428 Duderstadt
Ottorfickenstein, Alfons, Steinhörsterstr. 2
4791 Steinhorst
Pielorz, Axel G., Hassel 3a,
2830 Bassum
Port, Gerhard, Nonnenrödterstr. 1,
6302 Lich-Oberbessingen
Pukallus, Horst, Nienlanden 5a,
2371 Jevenstedt
Seekatz, Günter, Rich.-Wagner-Str. 3
5438 Westerbürg
Siemann, Bernhard, Pastor-Spanuth-Str. 42
3260 Rinteln Ot. Deckbergen
Schäfer, Anna Maria, Burkatshofen 106 1/2
8999 Stiefenhofen
Schlauderer, Gertrud, Haderunstr. 59,
8000 München 70
Schmidt, Horst Toni, Im Feldchen 17,
6369 Nidderau 2
Schumacher, Frank, Wellenröderstr.
3503 Lohfelden 2
Städela, Paul, Weiherstr. 44,
7952 Bad Buchau
Wechsel, Erich, Haus Nr. 48,
8999 Brugg/Allgäu
Wendland, Hildegard, Karolinenstr. 25,
2000 Hamburg 6
Wüste, Kartheinz, Königstr. 13,
4700 Hamm 1
Zeitler, Martin, Oberferdt 26,
8671 Konradseuth

von den Birken

vom Elbhang

von der Ulrichsbücke

vom Seltetal

von Burg Hohenzollern

vom Steinhörster Krug

vom Runnenstein

vom Limeswall

von der Jevenu

vom Katzenstein

von Schloß Schaumburg

von St. Theodul

vom Rosenbogen

von der Burg Wonnecke

vom Söhrehof

vom Buchauer Schloß

vom Westallgäu

von der Alster

von Keuperkusen

vom Drei Ländereck

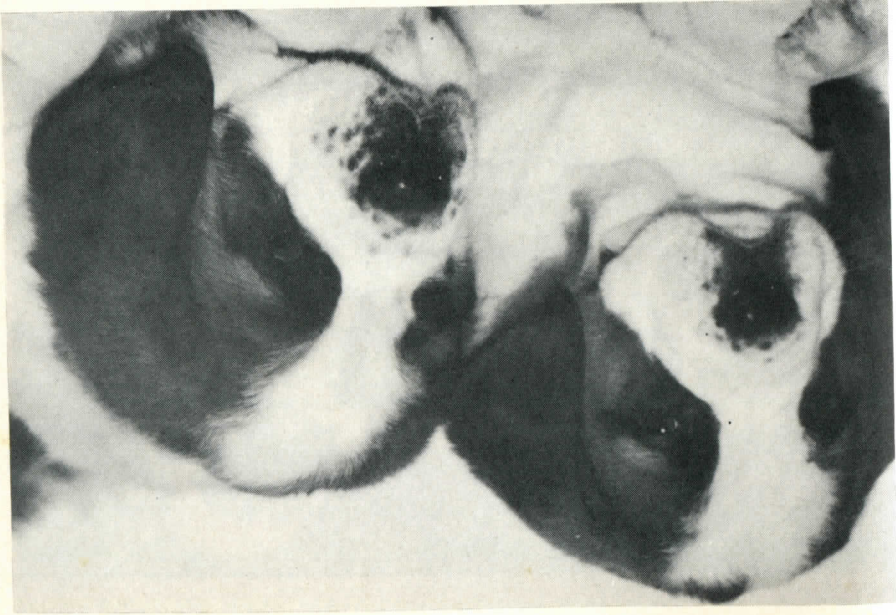

Aus dem Zwinger „vom Thiesberg“
Bes. Wichmann, 2370 Büdelsdorf

Bild oben: Babette und Bosko,
stockhaarig, im Alter von 7 Wochen

Bild links: Beauty, langhaarig, 7
Wochen alt, mit Tochter Ute Wich-

mann

Bild unten: Beauty im Alter von

5 Monaten

Etern des Wurfes: Napoleon v.

Fröhl, Tierhaus 32 789 u. Peggy

v. d. Olympiastadt München 37 097



Aus dem Zwinger „vom Schloß Morsbroich“, Bes. Günter Voss, 5090 Leverkusen
 Debby v. Schloß Morsbroich im Alter von 8 Wochen
 Bes.: Familie Schönleber, 7441 Wolfslugen
 Eltern von Debby: Bsg. Dt. Ch. Kuno v. Norrbach 34 589 – Bsg. Dt. Ch. Anuschka v. d. Aparten Höfen 36 108



Aus dem Zwinger „vom Olympia-turm“, Bes.: Gebr. Ruß, München, Sandra v. Olympiaturm 39 174, 10 Wochen alt
 Eltern: Mando vom Olympiaturm 37 662 – Lea vom Olympiaturm 37 132



Aus dem Zwinger „vom Irmengrund“, Bes. Schönleber, 7441 Wolfslugen
 von links: Dirk, Dino und Danny vom Irmengrund, Titelbild des derzeitigen Klub-
 Informationsblattes für die Welpenvermittlung.

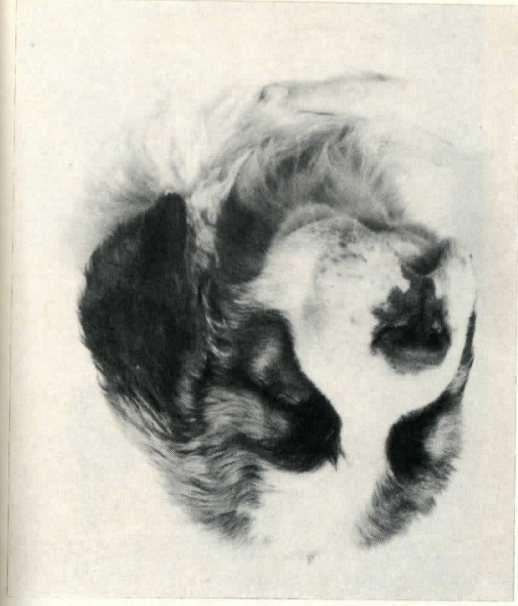

Quin vom Irmengrund, Langhaar-
 Hündin, 8 Wochen alt
 Eltern: Bsg. Dt. Ch. Boss v. d. Torpedo Stadt 35 549
 Hanni vom Irmengrund 34 738



Aus dem Zwinger „vom Roggenhof“, Bes. Günter Thun, 2301 Wrohe
 zwei Bilder von „George vom Roggenhof 39 237“ im Alter von 8 Wochen
 Vater: Bergfried v. Gut Velderhof 36 933 – Mutter: Barina v. Roggenhof 35 721

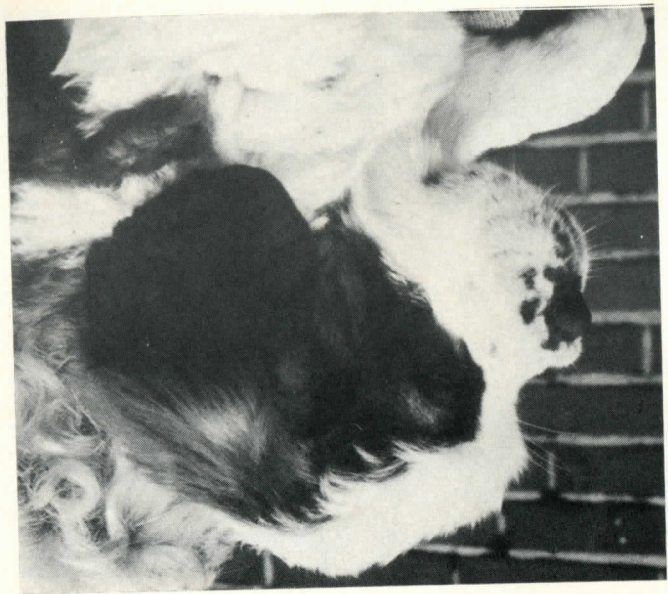

Aus dem Zwinger „von Izola“, Bes.
 „von Izola“, Bes.
 Herbert Kasten,
 2990 Papenburg 1
 Yetty von Izola
 38 901 im Alter
 von 6 Wochen
 V.: Gero von der
 Kutten Kuhle
 36 696
 M.: Lella von
 Izola 34 814

Aus dem Zwinger „von der Schwarzmühle“, Bes. K.G. Wollenhaupt, 4650 Gelsen-
 kirchen; Heidi von der Schwarzmühle 38 802 im Alter von 4 Monaten
 V.: Bronko v. Weißfrauenhof 32 204 – M.: Kora vom Norfbach 34 593





Bild oben: Bsg. Dt. Ch. Europa Sieger,
V.D.H. Sieger Anuschka v.d. Aparten
Höfen 36 108
Bes.: Günter Voss, 5090 Leverkusen
Bild rechts: Goliath v. neuen Moor
33 630
Bes.: Ursula Voss, 5090 Leverkusen



Hassan v. d. Drei Helmen 37 726 HD frei
Z: Mährlein Schreiber, 83 Landshut – Bes.: R. u. J. Stierhof, 8000 München

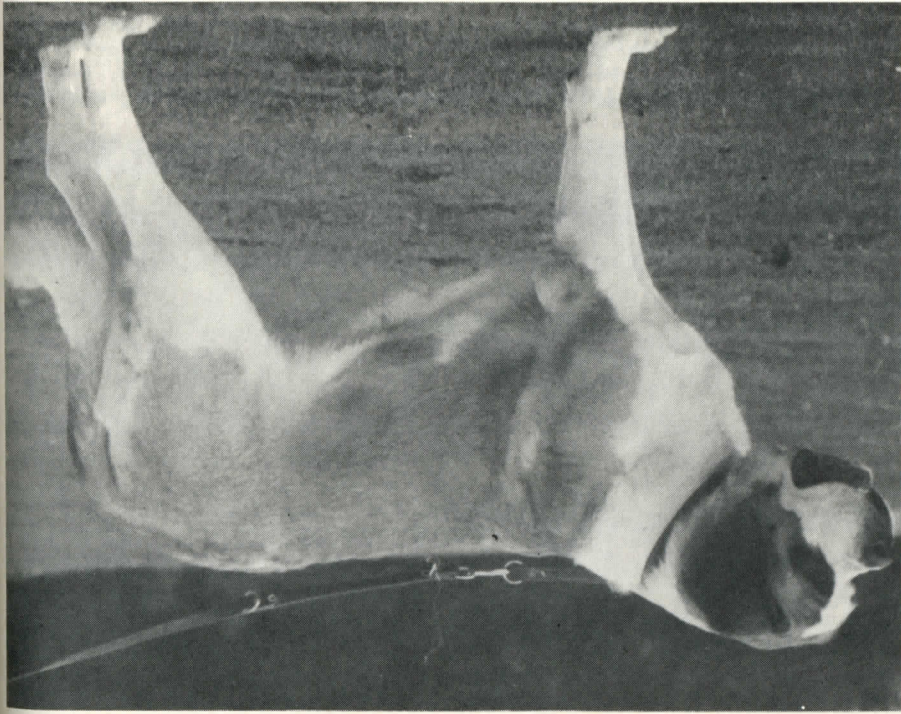
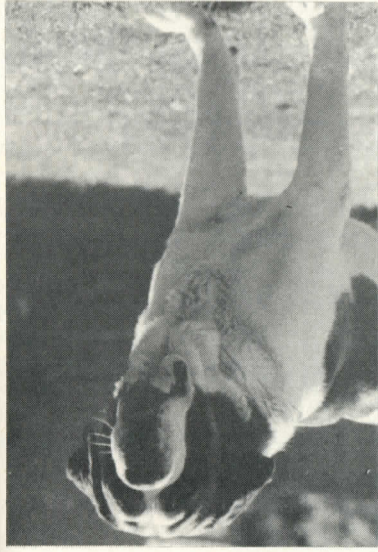
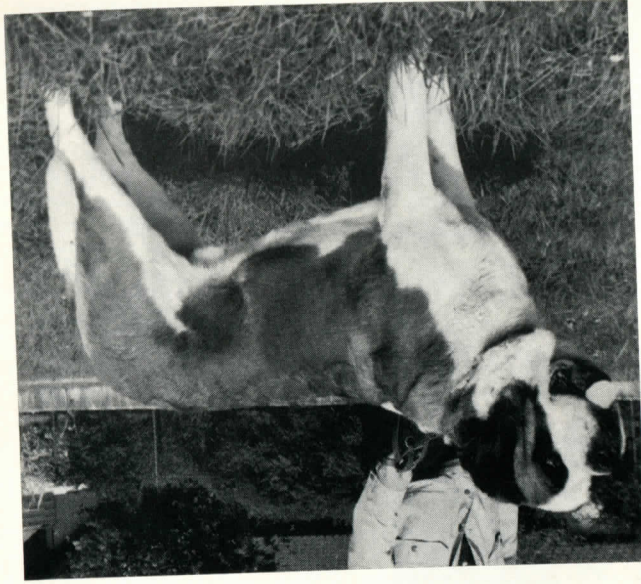

Hagen v. d. Drei Helmen
37 727 HD Verdacht
Bes.: H. Sträuber,
8259 Schwindkirchen

Herma v.d. Drei Helmen 37 731
 HD frei
 Bes.: Währlein Schreiber,
 83 Landshut

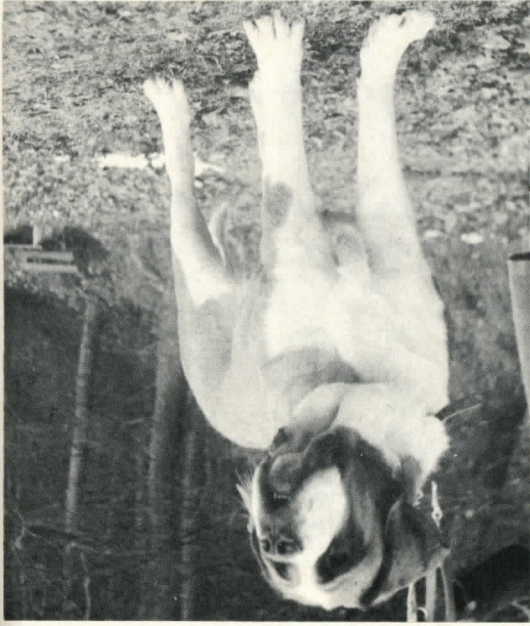

Harro v.d. Drei Helmen 37 729
 HD Verdacht
 Bes.: Friedolin Otto,
 85 Nürnberg



Bsg. Dt. Ch. Heiko v. Izola
 30 699
 Z. u. Bes.: Herbert Kasten,
 2990 Papenburg



Marko v. Siedlerhof
 36 635 mit Judith
 v. Bruder Klaus
 38 708
 Bes.: Max Epple,
 7057 Leutenbach





Bild links:
Eike v. Verler
See 37 387
Bes.: Herbert
Achenbach,
5912 Hilchen-
bach 3

Bild unten: Felix v. Rotzenberg 38 424 im Alter von 10 Monaten
Z.: Heini Kollmer, 7630 Lahr Sulz – Bes.: Familie Dieter Rothe, 3226 Sibbesse



Dt. Ch. Europasteiger
Bijou v. d. Aparten Höfen
37 564
Z. u. Bes.: Josef u. Maria
Therese Schösser,
5013 Eisdorf

Cherno v. Habichtswald
37 944
im Alter von 14 Monaten
Z. u. Bes.: Hans Reininger,
5419 Maxsein





Glenn v.
Rosenkeller
Z. u. Bes.:
37 506
G. u. G.
Mayer, 7333
Ebersbach

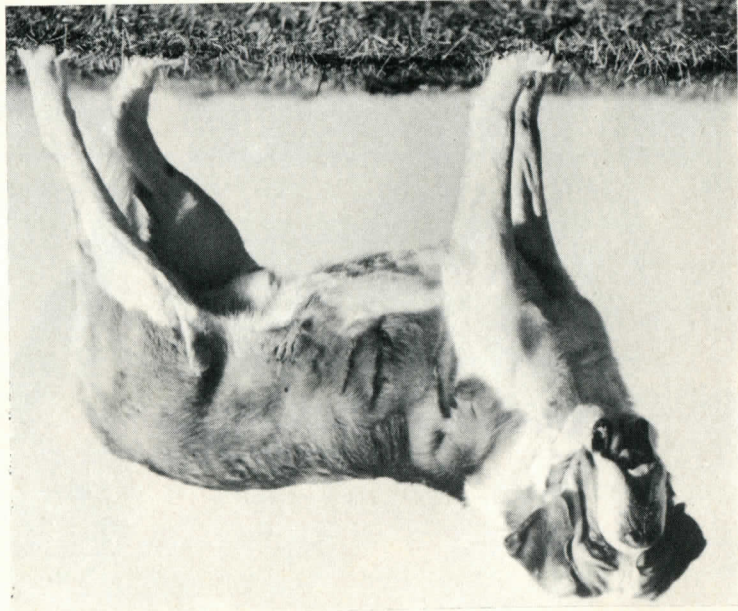

Hakim v.
Rosenkeller
38 060
Z.: G. u. G.
Mayer, 7333
Ebersbach
Bes.: Harald
Würkner,
7320 Göppin-
gen



Dt. Ch. Edda v. d. Drei Helmen
36 211
Z.: Mährlein Schreiber,
83 Landshut
Bes.: Reinhold Welsch,
8621 Weismain



Bljou, Agent, Benjamin v. d. Aparten Höfen, liegend die Mutter Anja v. Gut Nazareth
im Zwinger v. d. Aparten Höfen, Schlösser, 5013 Elsdorf



Bild oben: Hella v. Rosenkeller 38 065 – Bild unten: Ira v. Rosenkeller 38 859
Z. u. Bes.: G. u. G. Mayer, 7333 Ebersbach



Bild links:
Marko v. Siedlerhof 36 635
Z.: Xaver Kirsch, 7161
Bühertann
Bes.: Max Epple, 70 57
Leutenbach

Bild oben: Alf v. d. Becke 36 793
Z.: Dieter Helsper, 581 Witten – Bes.: Kurt Wachkamp, 4320 Hättingen



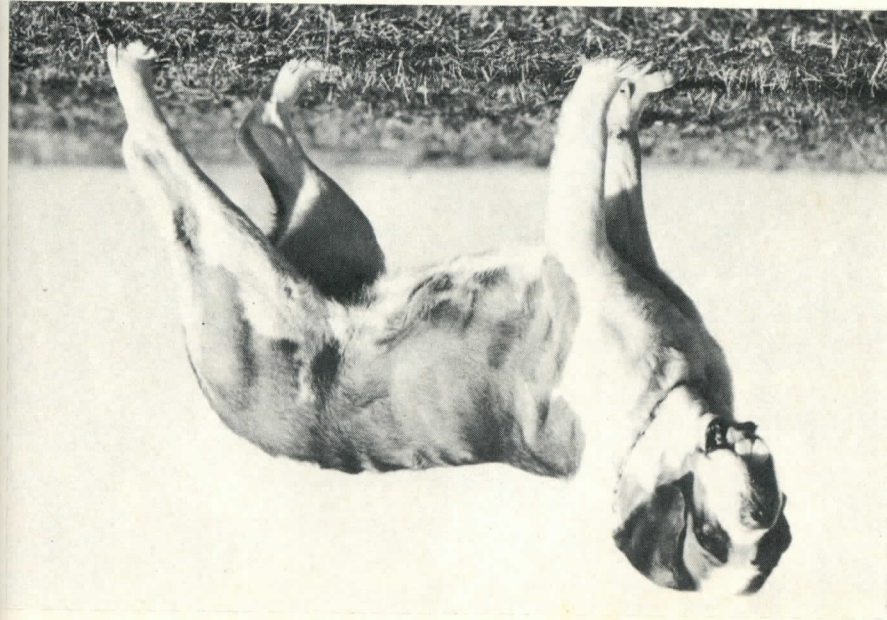
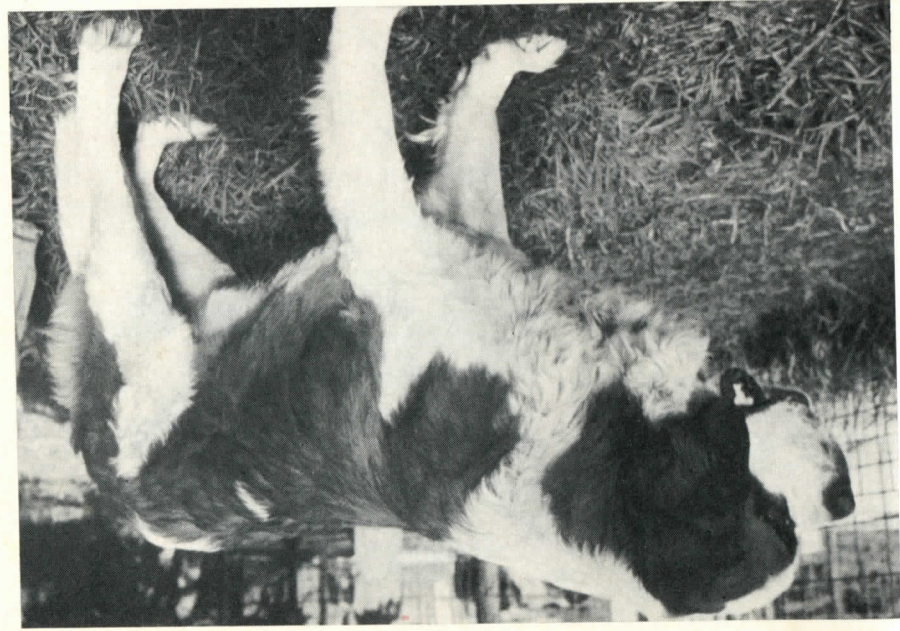

Gero v. d. Kutten Kuhle 36 696 HD frei
Z.: Otmar Kuttenkeuler, 5000 Köln 80 – Bes.: Herbert Kasten, 2990 Papenburg 1



Cora v. Irmengrund
Z. u. Bes.:
32 365
Heinz Schönleber,
7441 Wolfschlugen



Bild oben: Xandra v. St. Klara Kloster 38 260
Z.: Otto Jacob, 6720 Speyer – Bes.: Günter Thun, 2301 Wrohe Westensee



Bild unten: Bundesjugendsiegerin 1980 Fenja v. Verler See 38 123
Z.: E. u. M. Brummel, 4837 Verl 1 – Bes.: Herbert Achenbach, 5912 Hilchenbach 3

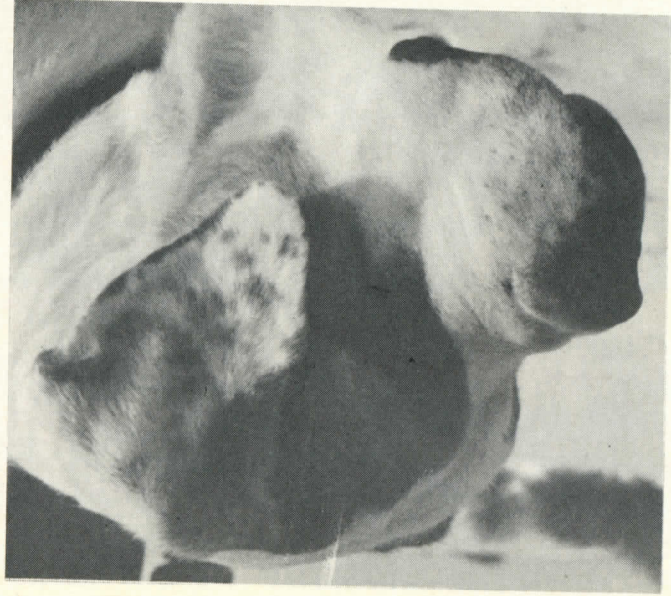

Ira v. Olympiaturm
 Z. u. Bes.:
 Familie Ruß,
 8000 München

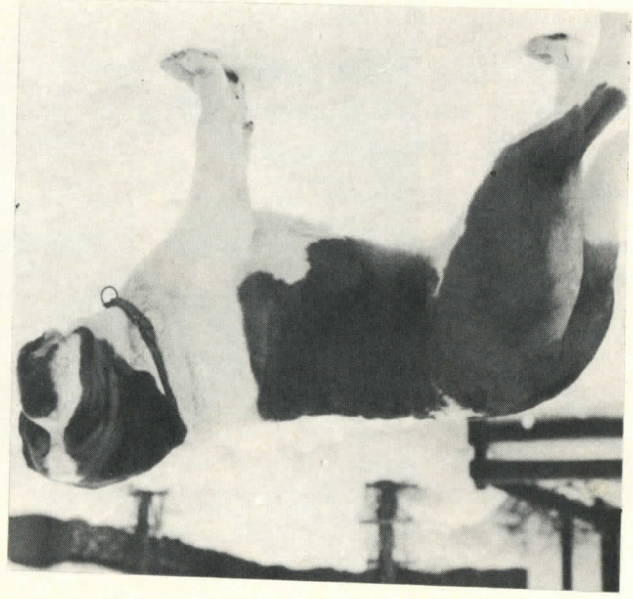
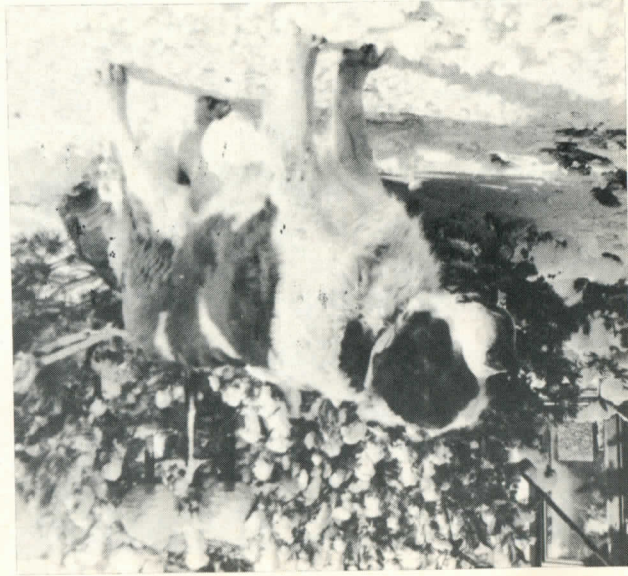

Int. Ch. Bsg. Dt. Ch.
 Wsg. V.D.H. Sieger
 Asterix v. Pfaffen-
 Winkel 31 689
 Bes.:
 Familie Ruß,
 8000 München

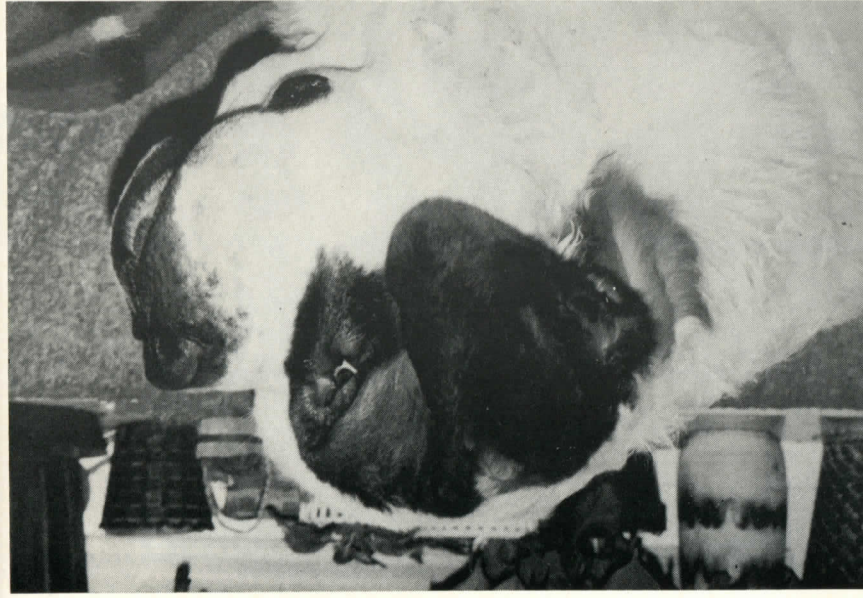

Dingo vom Scheuerbaum 38 337
 Züchter: Egon Dillmann, 7146 Tamm



Hanni v. Irmengrund
 Z. u. Bes.:
 34 738
 Heinz Schönleber,
 7441 Wolfschlugen



Bild oben: Iianka vom Rosenkeller 38 861 – 9 Monate
 Z.: G. u. G. Mayer, 7333 Ebersbach – Bes.: Helene Wittke, 8720 Schweinfurt

Bild unten: Germania v. d. Drei Helmen 36 810
 Z.: Mährlein Schreiber, 83 Landshut – Bes.: Familie Reindl, Rieden



Astor v. Faustenstein NHB
 Bes.: Hans Golverlingen, 4254 CS Sleenwyk

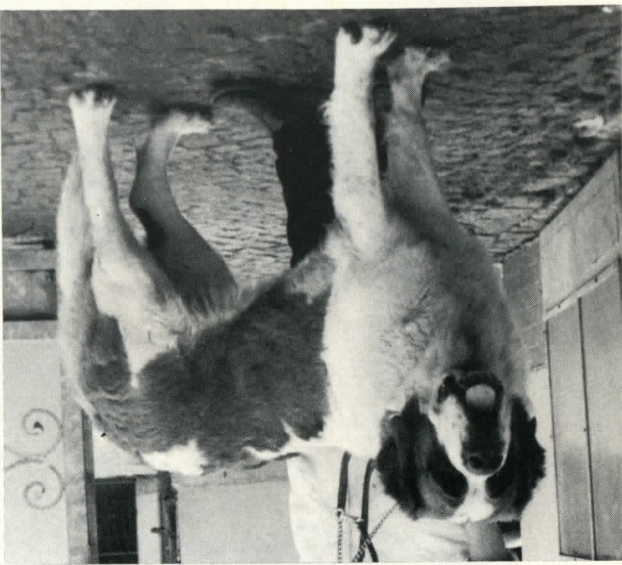
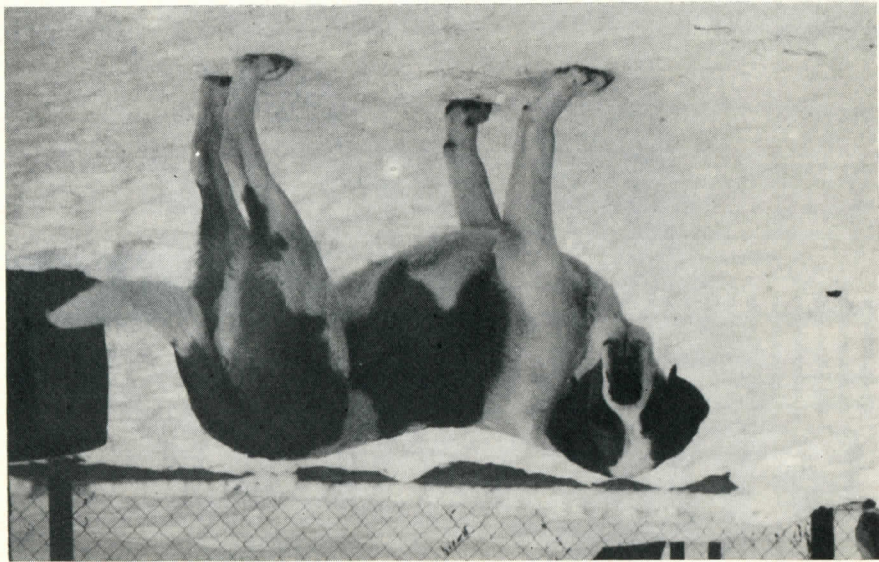
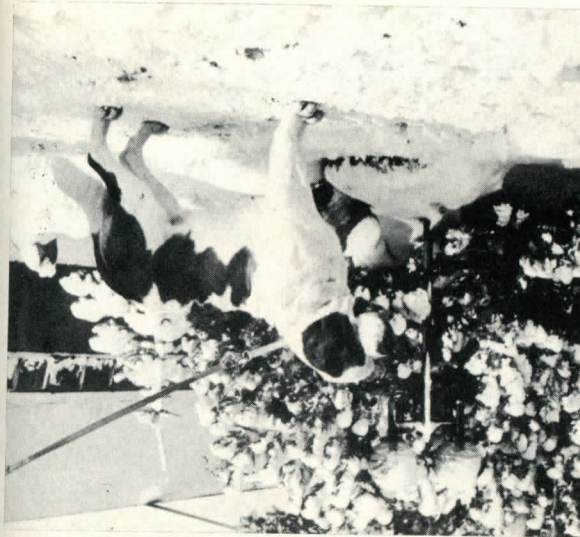

Sir v. d. Olympiastadt
 München 37 911
 Z. u. Bes.: Martha Ruß,
 8000 München



Zuleika vom Rosenkeller 34 623
 Bsg. 1980 Dt. Ch. V.D.H. Sieger, 2 x WUSB Sieger
 Züchter u. Besitzer: G. u. G. Mayer, 7333 Ebersbach



Juna v. d. Drei Helmen 38 042 HD frei, Österr. Bundessieger 1980
 Z.: Mährlein Schreiber, 83 Landshut – Bes.: Frau Glawischng, Wien



Hulda v. d. Drei Helmen 37 730
 HD frei
 Z.: Mährlein Schreiber, 83 Landshut
 Bes.: Dr. Bernheim, 8900 Augsburg